



Tirocini Pratici Valutativi (TPV) | Presentazione Soggetti Ospitanti

Offerta di Tirocinio

Categorie accordo quadro tra CRUI e CNGeGL

- Rilevamento topografico e architettonico;
- Metodologie digitali di supporto alla pianificazione e progettazione;
- Supporto al monitoraggio e alla diagnostica delle strutture, delle infrastrutture, del territorio e degli impianti accessori;
- Gestione di banche dati catastali, demaniali e degli enti locali;
- Valutazioni estimative;
- Contabilità dei lavori;
- Sicurezza nei cantieri e nei luoghi di lavoro;
- Redazione di pratiche edilizie, di capitoli tecnici, di piani di manutenzione e attività di consulenza tecnica forense;
- Progettazione e direzione dei lavori;
- Principi delle attività professionali; normativa e deontologia.

AMC associati

Sede | VIA ALAGON 6B – 09127 CAGLIARI (CA)

Dimensione | 2 titolari

Ambito territoriale: | locale e regionale

Sito web |

Contatto e-mail | am-c@tiscali.it

Descrizione

Lo studio svolge attività progettuale e di consulenza nel campo dell'architettura e della pianificazione urbana e territoriale. Lo Studio sfrutta le sinergie derivanti dalla pluralità d'esperienze dei singoli e dalle specifiche competenze dei suoi collaboratori nello sviluppo e nella gestione dei progetti, con un approccio che predilige la visione d'insieme degli elementi costitutivi del progetto. Grazie all'esperienza maturata nei settori chiave della progettazione pubblica, lo Studio vanta tra i suoi committenti la Regione Autonoma della Sardegna, l'ENAS, il Comune di Cagliari e altre importanti Amministrazioni, con le quali ha portato avanti programmi di riqualificazione e progettazione ex novo di aree ed edifici destinati alla collettività. Nel settore privato lo Studio ha sviluppato progetti su tematiche differenti, dalle residenze unifamiliari alle strutture a carattere ricettivo, dagli spazi commerciali agli uffici direzionali e fabbricati per la produzione industriale.

AMC associati

Offerta di Tirocinio

Categorie accordo quadro tra CRUI e CNGeGL

- Rilevamento topografico e architettonico;
- Metodologie digitali di supporto alla pianificazione e progettazione;
- Supporto al monitoraggio e alla diagnostica delle strutture, delle infrastrutture, del territorio e degli impianti accessori;
- Gestione di banche dati catastali, demaniali e degli enti locali;
- Valutazioni estimative;
- Contabilità dei lavori;
- Sicurezza nei cantieri e nei luoghi di lavoro;
- Redazione di pratiche edilizie, di capitolati tecnici, di piani di manutenzione e attività di consulenza tecnica forense;
- Progettazione e direzione dei lavori;
- Principi delle attività professionali; normativa e deontologia.

PROPOSTE DI ATTIVITÀ DI TIROCINIO

Lo studente Tirocinante TET potrebbe essere coinvolto nelle seguenti specifiche attività:

- Progettazione e direzione lavori di opere pubbliche
- Predisposizione di gare e concorsi sia a livello locale che nazionale

Offerta di Tirocinio

Categorie accordo quadro tra CRUI e CNGeGL

- Rilevamento topografico e architettonico;**
- Metodologie digitali di supporto alla pianificazione e progettazione;
- Supporto al monitoraggio e alla diagnostica delle strutture, delle infrastrutture, del territorio e degli impianti accessori;
- Gestione di banche dati catastali, demaniali e degli enti locali;
- Valutazioni estimative;**
- Contabilità dei lavori;**
- Sicurezza nei cantieri e nei luoghi di lavoro;**
- Redazione di pratiche edilizie, di capitolati tecnici, di piani di manutenzione e attività di consulenza tecnica forense;**
- Progettazione e direzione dei lavori;**
- Principi delle attività professionali; normativa e deontologia.**

Studio di Architettura DAVIDE ALBERTI

Sede | VIA DELLE CAMELIE – 09047 SELARGIUS (CA)

Dimensione | nessun dipendente

Ambito territoriale: | regionale

Sito web |

Contatto e-mail | davialberti@gmail.com

Descrizione

Studio di Architettura

PROPOSTE DI ATTIVITÀ DI TIROCINIO

Lo studente Tirocinante TET potrebbe essere coinvolto nelle seguenti specifiche attività:

- Utilizzo software pacchetto ACCA (Primus, Termus, Certus)
- Progettazione su Autodesk Revit



**GABRIELE
CASU**
BIOARCHITETTURA E PAESAGGIO



Studio di Architettura **GABRIELE CASU**

Sede | PIAZZA MARMILLA s.n.c.- 09013 CARBONIA (SU)

Dimensione | 1 dipendente

Ambito territoriale: | locale, regionale, nazionale e internazionale

Sito web | www.cruu.it www.gabrielecasu.it

Contatto e-mail | gabriele.casu@gmail.com

Descrizione

Lo studio di architettura si occupa principalmente di bio-edilizia e progettazione con materiali eco-compatibili, con particolare attenzione verso l'efficienza energetica degli edifici.

Dal 2015 Gabriele Casu svolge attività di consulenza per Greenlab s.r.l. sulla progettazione di edifici a basso impatto ambientale, realizzati con materiali ecologici e a Km zero.

Nel 2017 è co-fondatore del gruppo **cruu**, all'interno del quale è Coordinatore di progetto, Progettista, D.LL e consulente energetico, svolgendo attività di progettazione architettonica e paesaggistica di edifici pubblici e privati, consulenza su bioedilizia, bioclimatica, efficientamento energetico e paesaggio.

Studio di Architettura

GABRIELE CASU

Offerta di Tirocinio

Categorie accordo quadro tra CRUI e CNGeGL

- Rilevamento topografico e architettonico;
- Metodologie digitali di supporto alla pianificazione e progettazione;
- Supporto al monitoraggio e alla diagnostica delle strutture, delle infrastrutture, del territorio e degli impianti accessori;
- Gestione di banche dati catastali, demaniali e degli enti locali;
- Valutazioni estimative;
- Contabilità dei lavori;
- Sicurezza nei cantieri e nei luoghi di lavoro;
- Redazione di pratiche edilizie, di capitoli tecnici, di piani di manutenzione e attività di consulenza tecnica forense;
- Progettazione e direzione dei lavori;
- Principi delle attività professionali; normativa e deontologia.

PROGETTI, CANTIERI E ATTIVITÀ IN CORSO

Lo studio attualmente opera nel Sulcis su cantieri di recupero edilizio e paesaggistico di vecchi fabbricati rurali, appartenenti ad agglomerati edilizi come Medaus e Furriadroxius sottoposti a vincolo paesaggistico.



Adeguamento paesaggistico, architettonico, compositivo, funzionale e igienico-sanitario di un immobile a uso residenziale in Loc. Is Fonnesus a Carbonia (SU).



Adeguamento paesaggistico, architettonico, compositivo, funzionale e igienico-sanitario di un immobile a uso residenziale in Loc. Is Fonnesus a Carbonia (SU).



Adeguamento paesaggistico, architettonico, compositivo, funzionale e igienico-sanitario di un immobile a uso residenziale in Loc. Is Fonnesus a Carbonia (SU).



Adeguamento paesaggistico, architettonico, compositivo, funzionale e igienico-sanitario di un immobile a uso residenziale in Loc. Is Fonnesus a Carbonia (SU).



Adeguamento paesaggistico, architettonico, compositivo, funzionale e igienico-sanitario di un immobile a uso residenziale in Loc. Is Fonnesus a Carbonia (SU).



Adeguamento paesaggistico, architettonico, compositivo, funzionale e igienico-sanitario di un immobile a uso residenziale in Loc. Is Fonnesus a Carbonia (SU).



Progetto di restauro e risanamento conservativo della Chiesa della Madonna dello Schiavo, Carloforte (SU).

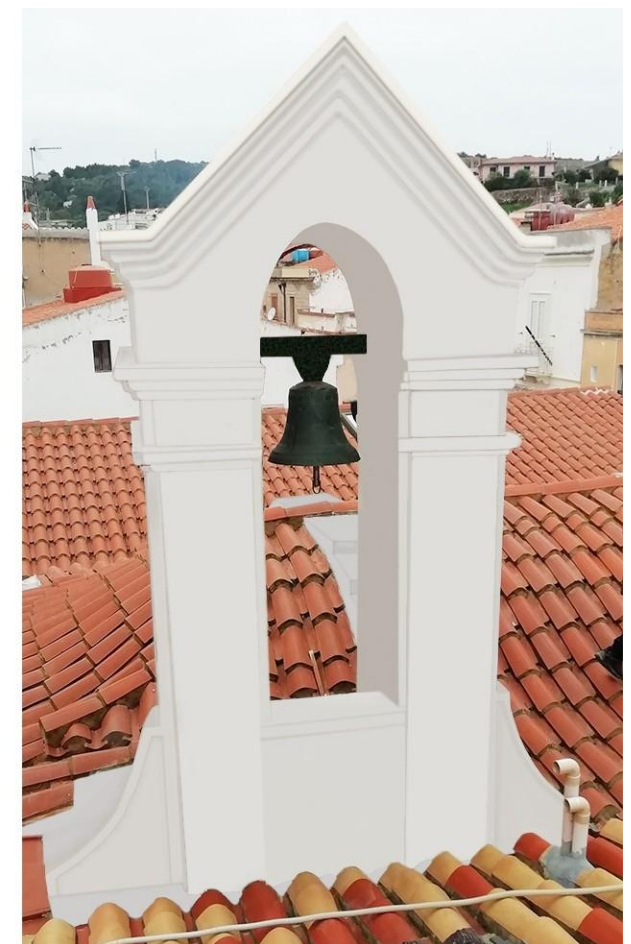
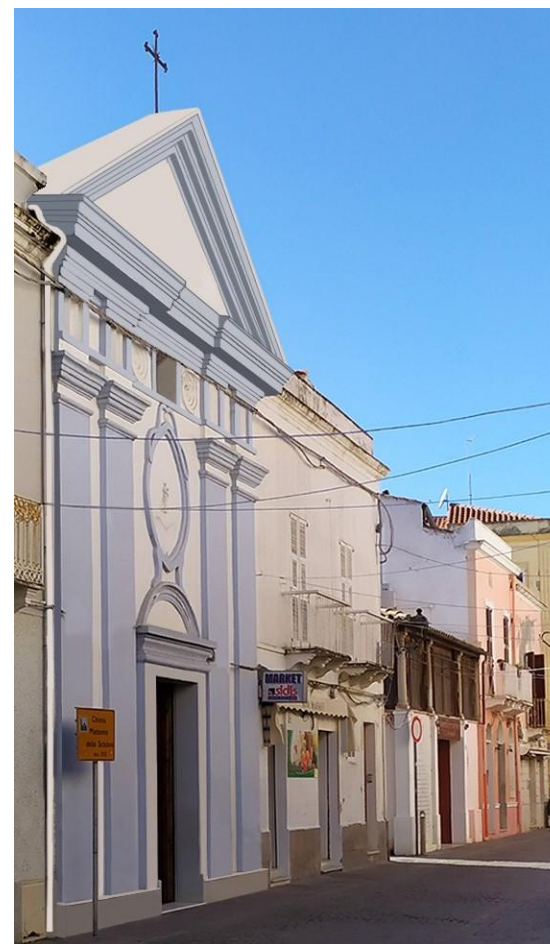

Progetto di restauro e risanamento conservativo della Chiesa della Madonna dello Schiavo, Carloforte (SU).



Studio di Architettura

GABRIELE CASU

Offerta di Tirocinio

Categorie accordo quadro tra CRUI e CNGeGL

- Rilevamento topografico e architettonico;
- Metodologie digitali di supporto alla pianificazione e progettazione;
- Supporto al monitoraggio e alla diagnostica delle strutture, delle infrastrutture, del territorio e degli impianti accessori;
- Gestione di banche dati catastali, demaniali e degli enti locali;
- Valutazioni estimative;
- Contabilità dei lavori;
- Sicurezza nei cantieri e nei luoghi di lavoro;
- Redazione di pratiche edilizie, di capitoli tecnici, di piani di manutenzione e attività di consulenza tecnica forense;
- Progettazione e direzione dei lavori;
- Principi delle attività professionali; normativa e deontologia.

PROPOSTE DI ATTIVITÀ DI TIROCINIO

Lo studente Tirocinante TET potrebbe essere coinvolto nelle seguenti specifiche attività:

- Progettazione architettonica ed energetica di edifici pubblici e privati e delle pertinenze esterne;
- Interventi di recupero e restauro di vecchi fabbricati inseriti in contesti storici come *medaus* e *furriadroxius*
- Contabilità di progetto;
- Studio e approfondimento delle caratteristiche dei materiali naturali e delle tecniche sulla bioedilizia;
- Utilizzo del portale SUAPE per le pratiche edilizie e paesaggistiche;
- Elaborazione grafica e relazioni di progetto;
- Studio della normativa urbanistica e paesaggistica;
- Varie: rilievo architettonico e paesaggistico, presentazioni di progetti, ecc..

Offerta di Tirocinio

Categorie accordo quadro tra CRUI e CNGeGL

- Rilevamento topografico e architettonico;
- Metodologie digitali di supporto alla pianificazione e progettazione;
- Supporto al monitoraggio e alla diagnostica delle strutture, delle infrastrutture, del territorio e degli impianti accessori;
- Gestione di banche dati catastali, demaniali e degli enti locali;
- Valutazioni estimative;
- Contabilità dei lavori;
- Sicurezza nei cantieri e nei luoghi di lavoro;
- Redazione di pratiche edilizie, di capitolati tecnici, di piani di manutenzione e attività di consulenza tecnica forense;
- Progettazione e direzione dei lavori;
- Principi delle attività professionali; normativa e deontologia.

Archisos di Arch. ANTONIO TAMBURINI

Sede | VIA RENZO FRAU 10 – 09123 CAGLIARI (CA)

Dimensione | solo collaboratori a contratto

Ambito territoriale: | Nazionale

Sito web | <http://www.archisos.it/>

Contatto e-mail | info@archisos.it

Descrizione

Studio di architettura sostenibile, specializzata nel recupero/restauro del patrimonio esistente e l'inserimento del verde nell'ambiente costruito, sia alla scala edilizia che territoriale.

Lo studio si occupa di piccola urbanistica (dai piani di recupero ai piani attuativi), compresa ogni attività specialistica connessa per dare la progettazione integrale dell'opera.

Archisos di Arch. ANTONIO TAMBURINI

Offerta di Tirocinio

Categorie accordo quadro tra CRUI e CNGeGL

- Rilevamento topografico e architettonico;
- Metodologie digitali di supporto alla pianificazione e progettazione;
- Supporto al monitoraggio e alla diagnostica delle strutture, delle infrastrutture, del territorio e degli impianti accessori;
- Gestione di banche dati catastali, demaniali e degli enti locali;
- Valutazioni estimative;
- Contabilità dei lavori;
- Sicurezza nei cantieri e nei luoghi di lavoro;
- Redazione di pratiche edilizie, di capitolati tecnici, di piani di manutenzione e attività di consulenza tecnica forense;
- Progettazione e direzione dei lavori;
- Principi delle attività professionali; normativa e deontologia.

PROPOSTE DI ATTIVITÀ DI TIROCINIO

Lo studente Tirocinante TET potrebbe essere coinvolto nelle seguenti specifiche attività:

- Rilievo del degrado architettonico e archeologico
- Inquadramento paesaggistico di interventi edilizi e di fitodepurazione
- Pratiche edilizie e catastali

DECOGEN SRL

Sede | VIA LUIGI GALVANI 57 – 09129 CAGLIARI(CA)

Dimensione | 12 dipendenti

Ambito territoriale: | Regionale

Sito web www.decogen.it

Contatto e-mail info@decogen.it

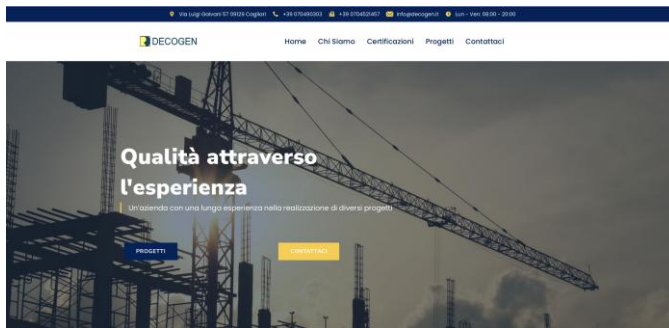

La DECOGEN opera da oltre 70 anni nel settore delle costruzioni con lo scopo di progettare e costruire opere di ingegneria civile e impianti tecnologici.

L'esperienza maturata nella gestione dei contratti di progettazione e costruzione di **OPERE PUBBLICHE** ha permesso di mettere a punto un'organizzazione strutturata, che si avvale di personale tecnico altamente qualificato ed esperto di sistemi tecnologici innovativi. L'azienda è dotata di attestazione **SOA GROUP** per l'esecuzione di opere pubbliche.

La DECOGEN ha acquisto le principali *certificazioni* volontarie relative ai sistemi di **Gestione Qualità, Ambiente e la Sicurezza.**

UNI EN ISO 9001 | certificata da RINA

UNI EN ISO 45001 | certificata da *Bureau Veritas*

UNI EN ISO 14001 | certificata da *Bureau Veritas*

DECOGEN SRL

Offerta di Tirocinio

Categorie accordo quadro tra CRUI e CNGeGL

- Rilevamento topografico e architettonico;
- Metodologie digitali di supporto alla pianificazione e progettazione;
- Supporto al monitoraggio e alla diagnostica delle strutture, delle infrastrutture, del territorio e degli impianti accessori;
- Gestione di banche dati catastali, demaniali e degli enti locali;
- Valutazioni estimative;
- Contabilità dei lavori;
- Sicurezza nei cantieri e nei luoghi di lavoro;
- Redazione di pratiche edilizie, di capitoli tecnici, di piani di manutenzione e attività di consulenza tecnica forense;
- Progettazione e direzione dei lavori;
- Principi delle attività professionali; normativa e deontologia.

PROGETTI, CANTIERI E ATTIVITÀ

LA DECOGEN ha operato prevalentemente nel settore delle opere pubbliche, realizzando nuove costruzioni e interventi di manutenzione straordinaria, recupero e adeguamento tecnologico di Edifici Militari, Presidi Ospedalieri, Strutture di Pubblico Spettacolo. *Alcuni esempi: Costruzione nuova caserma CEEM; Caserma di pubblica sicurezza di Siniscola; Distaccamento VVF di San Vito; Sede del Genio Militare nella Base Navale di Cagliari; Ospedale CTO di Iglesias; Teatro Nuovo di Quartu Sant'Elena; ecc.* La DECOGEN vanta un'esperienza consolidata negli interventi di manutenzione straordinaria, recupero e adeguamento tecnologico dei **PRESIDI SANITARI**, in ambito regionale (*foto particolari in slide successiva*).





DECOGEN SRL

Offerta di Tirocinio

Categorie accordo quadro tra CRUI e CNGeGL

- Rilevamento topografico e architettonico;
- Metodologie digitali di supporto alla pianificazione e progettazione;
- Supporto al monitoraggio e alla diagnostica delle strutture, delle infrastrutture, del territorio e degli impianti accessori;
- Gestione di banche dati catastali, demaniali e degli enti locali;
- Valutazioni estimative;
- Contabilità dei lavori;
- Sicurezza nei cantieri e nei luoghi di lavoro;
- Redazione di pratiche edilizie, di capitolati tecnici, di piani di manutenzione e attività di consulenza tecnica forense;
- Progettazione e direzione dei lavori;
- Principi delle attività professionali; normativa e deontologia.

PROGETTI, CANTIERI E ATTIVITÀ IN CORSO

Committente: AOU CAGLIARI

Accordo quadro della durata di 4 anni per l'esecuzione di lavori di manutenzione straordinaria del **Presidio Ospedaliero O. Duilio Casula**.

Committente: ERSU CAGLIARI

Lavori di Ampliamento della **Mensa della Cittadella Universitaria** di Monserrato e si inserisce nel quadro degli interventi di manutenzione, ristrutturazione e ampliamento del Sistema di Ristorazione dell'ERSU di Cagliari.

Committente: MINISTERO INFRASTRUTTURE

Lavori di ristrutturazione e adeguamento impiantistico dell'**Istituto per Minori** sito nel Comune di Quartucciu in area metropolitana di Cagliari.



DECOGEN SRL

Offerta di Tirocinio

Categorie accordo quadro tra CRUI e CNGeGL

- Rilevamento topografico e architettonico;
- Metodologie digitali di supporto alla pianificazione e progettazione;
- Supporto al monitoraggio e alla diagnostica delle strutture, delle infrastrutture, del territorio e degli impianti accessori;
- Gestione di banche dati catastali, demaniali e degli enti locali;
- Valutazioni estimative;
- Contabilità dei lavori;
- Sicurezza nei cantieri e nei luoghi di lavoro;
- Redazione di pratiche edilizie, di capitolati tecnici, di piani di manutenzione e attività di consulenza tecnica forense;
- Progettazione e direzione dei lavori;
- Principi delle attività professionali; normativa e deontologia.

PROPOSTE DI ATTIVITÀ DI TIROCINIO

Durante il periodo di Tirocinio presso la DECOGEN lo studente Tirocinante TET svolgerà attività di supporto tecnico in cantiere, affiancato dal **Responsabile Tecnico Del Cantiere** e da **Direttore Tecnico**.

Lo studente Tirocinante TET potrà essere coinvolto nelle seguenti specifiche attività:

- Pianificazione, programmazione e gestione dei processi produttivi, in riferimento agli obiettivi definiti nel quadro del sistema di gestione integrata di Qualità, Ambiente e Sicurezza, adottato dall'azienda. L'ambito di applicazione comprende tutti i processi di produzione, inclusi quelli in subfornitura, per i quali si vuole ottenere garanzia di conformità ai requisiti prefissati.
- Gestione sicurezza in cantiere e redazione dei principali documenti (DVR, POS, PiMus e Rapporti di valutazione del rumore)
- Esame dei progetti esecutivi
- Rilevamento topografico
- Supporto alla verifica tecnico-contabile in fase di realizzazione.

Offerta di Tirocinio

Categorie accordo quadro tra CRUI e CNGeGL

- Rilevamento topografico e architettonico;
- Metodologie digitali di supporto alla pianificazione e progettazione;
- Supporto al monitoraggio e alla diagnostica delle strutture, delle infrastrutture, del territorio e degli impianti accessori;
- Gestione di banche dati catastali, demaniali e degli enti locali;
- Valutazioni estimative;
- Contabilità dei lavori;
- Sicurezza nei cantieri e nei luoghi di lavoro;
- Redazione di pratiche edilizie, di capitolati tecnici, di piani di manutenzione e attività di consulenza tecnica forense;
- Progettazione e direzione dei lavori;
- Principi delle attività professionali; normativa e deontologia.

EDIL RICICLI SRL

Sede | Zona Industriale Strada C2 BIS SNC – 09039 VILLACIDRO (SU)

Dimensione | 42 dipendenti

Ambito territoriale: | regionale

Sito web |

Contatto e-mail | edilricicli@gmail.com

Descrizione

L'azienda si occupa della costruzione di strade, costruzione di opere idrauliche, opere concernenti impianti di depurazione e potabilizzazione, realizzazione infrastrutture telefoniche.

EDIL RICICLI SRL

Offerta di Tirocinio

Categorie accordo quadro tra CRUI e CNGeGL

- Rilevamento topografico e architettonico;
- Metodologie digitali di supporto alla pianificazione e progettazione;
- Supporto al monitoraggio e alla diagnostica delle strutture, delle infrastrutture, del territorio e degli impianti accessori;
- Gestione di banche dati catastali, demaniali e degli enti locali;
- Valutazioni estimative;
- Contabilità dei lavori;
- Sicurezza nei cantieri e nei luoghi di lavoro;
- Redazione di pratiche edilizie, di capitolati tecnici, di piani di manutenzione e attività di consulenza tecnica forense;
- Progettazione e direzione dei lavori;
- Principi delle attività professionali; normativa e deontologia.

PROPOSTE DI ATTIVITÀ DI TIROCINIO

Lo studente Tirocinante TET potrebbe essere coinvolto nelle seguenti specifiche attività:

- Rilevazioni tecniche tramite georadar
- Gestione e coordinamento lavori stradali



Studio tecnico Geom. MASSIMILIANO SABA

Sede | VIA ROMA 1 – 07020 PALAU (SS)

Dimensione | 1 dipendente

Ambito territoriale: | locale (Gallura)

Sito web | www.studiotecnicosaba.it

Contatto e-mail | info@studiotecnicosaba.it

Descrizione

Nello studio dal 2004 si svolge attività professionale inerente la progettazione civile di modesta entità, Direzione Lavori, contabilità dei lavori, Pratiche catastali e rilievi topografici, lo studio è dotato di strumentazione topografica GNSS e stazione totale, drone per aerofotogrammetria, termocamera, plotter fotografico con scanner A0.

Studio tecnico Geom. MASSIMILIANO SABA Offerta di Tirocinio

Categorie accordo quadro tra CRUI e CNGeGL

- Rilevamento topografico e architettonico;
- Metodologie digitali di supporto alla pianificazione e progettazione;
- Supporto al monitoraggio e alla diagnostica delle strutture, delle infrastrutture, del territorio e degli impianti accessori;
- Gestione di banche dati catastali, demaniali e degli enti locali;
- Valutazioni estimative;
- Contabilità dei lavori;
- Sicurezza nei cantieri e nei luoghi di lavoro;
- Redazione di pratiche edilizie, di capitolati tecnici, di piani di manutenzione e attività di consulenza tecnica forense;
- Progettazione e direzione dei lavori;
- Principi delle attività professionali; normativa e deontologia.

PROPOSTE DI ATTIVITÀ DI TIROCINIO

Lo studio tecnico attualmente opera principalmente a Palau (SS)



Studio tecnico Geom. MASSIMILIANO SABA Offerta di Tirocinio

Categorie accordo quadro tra CRUI e CNGeGL

- Rilevamento topografico e architettonico;
- Metodologie digitali di supporto alla pianificazione e progettazione;
- Supporto al monitoraggio e alla diagnostica delle strutture, delle infrastrutture, del territorio e degli impianti accessori;
- Gestione di banche dati catastali, demaniali e degli enti locali;
- Valutazioni estimative;
- Contabilità dei lavori;
- Sicurezza nei cantieri e nei luoghi di lavoro;
- Redazione di pratiche edilizie, di capitolati tecnici, di piani di manutenzione e attività di consulenza tecnica forense;
- Progettazione e direzione dei lavori;
- Principi delle attività professionali; normativa e deontologia.

PROPOSTE DI ATTIVITÀ DI TIROCINIO

Lo studente Tirocinante TET potrebbe essere coinvolto nelle seguenti specifiche attività:

1. Rilievi catastali e topografici;
2. rilievi architettonici;
3. predisposizione Attestati prestazione energetica fabbricati;
4. predisposizione Piani di sicurezza;
5. assistenza alla D.L. cantieri privati;
6. predisposizione progettazione architettonica e compilazione modulistica SUAPE;
7. rilievi ortofotogrammetrici con drone e post elaborazione;
8. restituzione grafica rilievo architettonico fabbricati;
9. realizzazione di simulazioni fotografiche;
10. studio arredi e sistemazioni esterne ville e giardini;
11. rilievi termografici.



FREM GROUP
dall'armatura alla struttura

FREM GROUP SRL

Sede | VIA CETTOLINI 46 – 09067 ELMAS (CA)

Dimensione | 35 dipendenti

Ambito territoriale: | nazionale

Sito web | <https://fremgroup.it/>

Contatto e-mail | amministrazione@fremgroup.it

Descrizione

Produttore e distributore di prodotti per il cementarmato, centro di trasformazione di acciaio per c.a., ovvero produzione di acciaio presagomato.

- 1983 inizio attività
- 1999 sito rappsys.it per redigere distinte e ricevere ordini
- 2005 prima applicazione europea di industria 4.0 nel campo della presagomatura
- 2007 richiesta ETA per acciaio presagomato per c.a.
- 2008 apertura Frem Milano srl
- 2009 tra le prime 30 aziende a ricevere accreditamento STC
- 2021 prima azienda a ricevere la certificazione secondo gli standard CAM
- 2023 archiviazione dei documenti contabili e dei certificati sotto blockchain

PROGETTI, CANTIERI E ATTIVITÀ IN CORSO

rappsys.it è una piattaforma progettata per gestire digitalmente l'archiviazione di documenti relativi alla vita utile di materiali/beni, l'utilizzo della tecnologia *blockchain tenant* garantisce l'immutabilità dei dati.

La piattaforma adotta una soluzione SAAS (Software as a Service), che rende i dati disponibili in modo sicuro.

rappsys.it incorpora anche funzionalità avanzate per la gestione degli utenti finali, tra cui un sistema per la creazione di Tenant. Questa modalità consente l'utilizzo non ad una singola azienda ma la scalabilità a molteplici aziende e/o utenti.

Frem Arte, coproduzione di opere ed installazioni con artisti

Studio Frem, incubatore di creatività e residenze d'artista

Altre attività:

- borse di studio universitarie
- collaborazione con musei per finanziamento di residenze d'artisti, allestimento di mostre, prestito di opere
- pubblicazione di storico/scientifici

FREM ARTE
la produzione per la creatività

FREM MILANO
dall'armatura alla struttura

STUDIO FREM
creative space and art residence

FREM GROUP SRL

Offerta di Tirocinio

Categorie accordo quadro tra CRUI e CNGeGL

- Rilevamento topografico e architettonico;
- Metodologie digitali di supporto alla pianificazione e progettazione;**
- Supporto al monitoraggio e alla diagnostica delle strutture, delle infrastrutture, del territorio e degli impianti accessori;
- Gestione di banche dati catastali, demaniali e degli enti locali;
- Valutazioni estimative;
- Contabilità dei lavori;
- Sicurezza nei cantieri e nei luoghi di lavoro;**
- Redazione di pratiche edilizie, di capitolati tecnici, di piani di manutenzione e attività di consulenza tecnica forense;
- Progettazione e direzione dei lavori;
- Principi delle attività professionali; normativa e deontologia.**

PROPOSTE DI ATTIVITÀ DI TIROCINIO

Lo studente Tirocinante TET potrebbe essere coinvolto nelle seguenti specifiche attività:

- Lettura dei disegni
- Processo di presagomatura dell'acciaio per C.A.
- Gestione dell'impianto tramite processo automatizzato e digitalizzato. Utilizzo dell'intelligenza artificiale
- Sviluppo di progetti tramite piattaforma BIM

Offerta di Tirocinio

Categorie accordo quadro tra CRUI e CNGeGL

- Rilevamento topografico e architettonico;**
- Metodologie digitali di supporto alla pianificazione e progettazione;
- Supporto al monitoraggio e alla diagnostica delle strutture, delle infrastrutture, del territorio e degli impianti accessori;
- Gestione di banche dati catastali, demaniali e degli enti locali;
- Valutazioni estimative;
- Contabilità dei lavori;**
- Sicurezza nei cantieri e nei luoghi di lavoro;**
- Redazione di pratiche edilizie, di capitolati tecnici, di piani di manutenzione e attività di consulenza tecnica forense;
- Progettazione e direzione dei lavori;**
- Principi delle attività professionali; normativa e deontologia.

LILLIU STEFANO SRL

Sede | Zona industriale MACCHIAREDDU strada 9 – 09068 UTA (CA)

Dimensione | 100 dipendenti

Ambito territoriale: | regionale

Sito web | <https://www.lilliustefanosrl.com/home/>

Contatto e-mail | amministrazione@lilliustefanosrl.com

Descrizione

Azienda operante nel settore edile sia pubblico che privato.

Categorie SOA:

- OG1 – Edifici civili e industriali
- OG3 – Strade, autostrade, ponti, viadotti, ferrovie, linee tranviarie, metropolitane, funicolari e piste aeroportuali, e relative opere complementari
- OG6 – Acquedotti, gasdotti, oleodotti, opere di irrigazione e di evacuazione
- OG8 – Opere fluviali, di difesa, di sistemazione idraulica e di bonifica



OPeA S.r.l - STP

Sede | VIA FRANCOFORTE 13 – 09129 CAGLIARI (CA)

Dimensione | 4 dipendenti

Ambito territoriale: | regionale

Sito web | www.opeastudio.eu

Contatto e-mail | info@opeastudio.eu

Descrizione

Lo Studio di Architettura Ortu e Pillola nasce nel 2000; successivamente nel cambia forma giuridica e denominazione sociale, trasformandosi in OPeA S.r.l. - STP.

Lo studio svolge servizi di ingegneria e architettura che vanno dalla progettazione e direzione di lavori, sicurezza, attività di collaudo, progettazione antincendio, ad ambiti di ricerca sia architettonica che urbanistica, dell'arredamento, del restauro, della museografia e del consolidamento degli edifici e dei monumenti.

Negli anni si è distinto come riferimento per gli interventi sul patrimonio storico in terra cruda.

Le aree di interesse permettono di proporre varie categorie d'intervento: restauro di beni culturali, allestimenti museali, residenze e residenze assistite, edifici e spazi pubblici, architetture e infrastrutture di trasporto a scala urbana e territoriale e consulenze per società private ed enti pubblici.

OPeA S.r.l - STP

Offerta di Tirocinio

Categorie accordo quadro tra CRUI e CNGeGL

- Rilevamento topografico e architettonico;**
- Metodologie digitali di supporto alla pianificazione e progettazione;
- Supporto al monitoraggio e alla diagnostica delle strutture, delle infrastrutture, del territorio e degli impianti accessori;
- Gestione di banche dati catastali, demaniali e degli enti locali;
- Valutazioni estimative;**
- Contabilità dei lavori;**
- Sicurezza nei cantieri e nei luoghi di lavoro;**
- Redazione di pratiche edilizie, di capitolati tecnici, di piani di manutenzione e attività di consulenza tecnica forense;**
- Progettazione e direzione dei lavori;**
- Principi delle attività professionali; normativa e deontologia.**

PROGETTI, CANTIERI E ATTIVITÀ IN CORSO



Residenze sanitarie assistite

Armungia



OPeA S.r.l - STP Offerta di Tirocinio

Categorie accordo quadro tra CRUI e CNGeGL

- Rilevamento topografico e architettonico;**
- Metodologie digitali di supporto alla pianificazione e progettazione;
- Supporto al monitoraggio e alla diagnostica delle strutture, delle infrastrutture, del territorio e degli impianti accessori;
- Gestione di banche dati catastali, demaniali e degli enti locali;
- Valutazioni estimative;**
- Contabilità dei lavori;**
- Sicurezza nei cantieri e nei luoghi di lavoro;**
- Redazione di pratiche edilizie, di capitolati tecnici, di piani di manutenzione e attività di consulenza tecnica forense;**
- Progettazione e direzione dei lavori;**
- Principi delle attività professionali; normativa e deontologia.**

PROGETTI, CANTIERI E ATTIVITÀ IN CORSO

Architettura bioclimatica

Quartu S. Elena

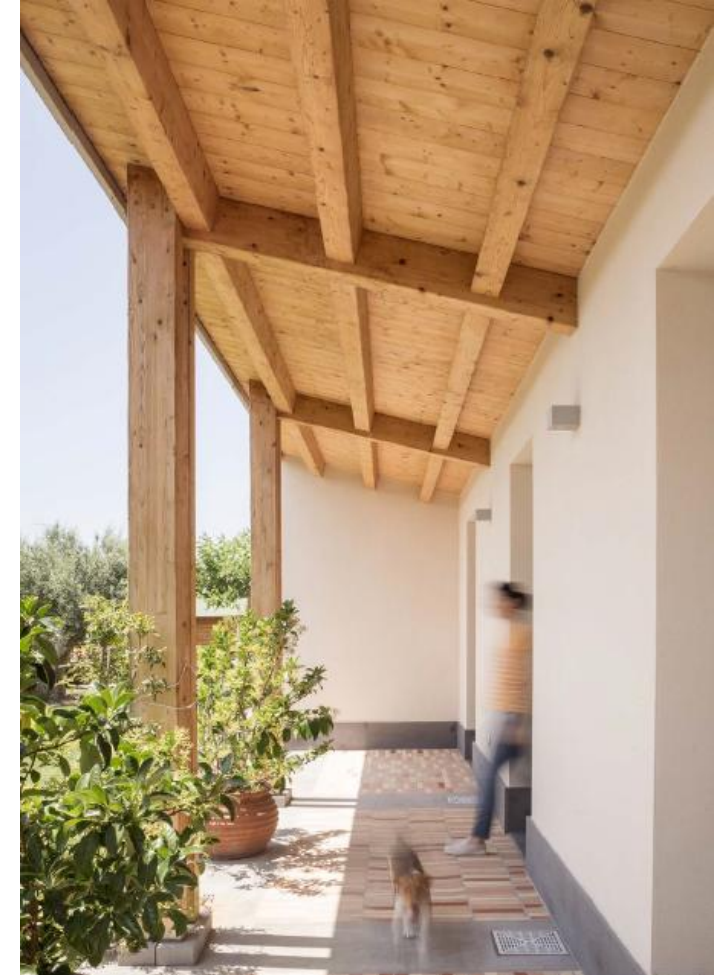

OPeA S.r.l - STP Offerta di Tirocinio

Categorie accordo quadro tra CRUI e CNGeGL

- Rilevamento topografico e architettonico;**
- Metodologie digitali di supporto alla pianificazione e progettazione;
- Supporto al monitoraggio e alla diagnostica delle strutture, delle infrastrutture, del territorio e degli impianti accessori;
- Gestione di banche dati catastali, demaniali e degli enti locali;
- Valutazioni estimative;**
- Contabilità dei lavori;**
- Sicurezza nei cantieri e nei luoghi di lavoro;**
- Redazione di pratiche edilizie, di capitolati tecnici, di piani di manutenzione e attività di consulenza tecnica forense;**
- Progettazione e direzione dei lavori;**
- Principi delle attività professionali; normativa e deontologia.**

PROGETTI, CANTIERI E ATTIVITÀ IN CORSO



Terra cruda
Serramanna



OPeA S.r.l - STP

Offerta di Tirocinio

Categorie accordo quadro tra CRUI e CNGeGL

- Rilevamento topografico e architettonico;**
- Metodologie digitali di supporto alla pianificazione e progettazione;
- Supporto al monitoraggio e alla diagnostica delle strutture, delle infrastrutture, del territorio e degli impianti accessori;
- Gestione di banche dati catastali, demaniali e degli enti locali;
- Valutazioni estimative;**
- Contabilità dei lavori;**
- Sicurezza nei cantieri e nei luoghi di lavoro;**
- Redazione di pratiche edilizie, di capitolati tecnici, di piani di manutenzione e attività di consulenza tecnica forense;**
- Progettazione e direzione dei lavori;**
- Principi delle attività professionali; normativa e deontologia.**

PROGETTI, CANTIERI E ATTIVITÀ IN CORSO



Edilizia storica

Casa Lussu - Armungia



OPeA S.r.l - STP

Offerta di Tirocinio

Categorie accordo quadro tra CRUI e CNGeGL

- Rilevamento topografico e architettonico;
- Metodologie digitali di supporto alla pianificazione e progettazione;
- Supporto al monitoraggio e alla diagnostica delle strutture, delle infrastrutture, del territorio e degli impianti accessori;
- Gestione di banche dati catastali, demaniali e degli enti locali;
- Valutazioni estimative;
- Contabilità dei lavori;
- Sicurezza nei cantieri e nei luoghi di lavoro;
- Redazione di pratiche edilizie, di capitolati tecnici, di piani di manutenzione e attività di consulenza tecnica forense;
- Progettazione e direzione dei lavori;
- Principi delle attività professionali; normativa e deontologia.

PROGETTI, CANTIERI E ATTIVITÀ IN CORSO

Residenze studentesche

Sassari



OPeA S.r.l - STP

Offerta di Tirocinio

Categorie accordo quadro tra CRUI e CNGeGL

- Rilevamento topografico e architettonico;**
- Metodologie digitali di supporto alla pianificazione e progettazione;
- Supporto al monitoraggio e alla diagnostica delle strutture, delle infrastrutture, del territorio e degli impianti accessori;
- Gestione di banche dati catastali, demaniali e degli enti locali;
- Valutazioni estimative;**
- Contabilità dei lavori;**
- Sicurezza nei cantieri e nei luoghi di lavoro;**
- Redazione di pratiche edilizie, di capitolati tecnici, di piani di manutenzione e attività di consulenza tecnica forense;**
- Progettazione e direzione dei lavori;**
- Principi delle attività professionali; normativa e deontologia.**

PROGETTI, CANTIERI E ATTIVITÀ IN CORSO



Centro servizi polifunzionali

Porto Torres



OPeA S.r.l - STP

Offerta di Tirocinio

Categorie accordo quadro tra CRUI e CNGeGL

- Rilevamento topografico e architettonico;
- Metodologie digitali di supporto alla pianificazione e progettazione;
- Supporto al monitoraggio e alla diagnostica delle strutture, delle infrastrutture, del territorio e degli impianti accessori;
- Gestione di banche dati catastali, demaniali e degli enti locali;
- Valutazioni estimative;
- Contabilità dei lavori;
- Sicurezza nei cantieri e nei luoghi di lavoro;
- Redazione di pratiche edilizie, di capitolati tecnici, di piani di manutenzione e attività di consulenza tecnica forense;
- Progettazione e direzione dei lavori;
- Principi delle attività professionali; normativa e deontologia.

PROGETTI, CANTIERI E ATTIVITÀ IN CORSO

CATEGORIE POLIFUNZIONALI P3



Centro multifunzionale
Atzara



OPeA S.r.l - STP

Offerta di Tirocinio

Categorie accordo quadro tra CRUI e CNGeGL

- Rilevamento topografico e architettonico;**
- Metodologie digitali di supporto alla pianificazione e progettazione;
- Supporto al monitoraggio e alla diagnostica delle strutture, delle infrastrutture, del territorio e degli impianti accessori;
- Gestione di banche dati catastali, demaniali e degli enti locali;
- Valutazioni estimative;**
- Contabilità dei lavori;**
- Sicurezza nei cantieri e nei luoghi di lavoro;**
- Redazione di pratiche edilizie, di capitoli tecnici, di piani di manutenzione e attività di consulenza tecnica forense;**
- Progettazione e direzione dei lavori;**
- Principi delle attività professionali; normativa e deontologia.**

PROGETTI, CANTIERI E ATTIVITÀ IN CORSO



Museo delle ferrovie
Monserrato



OPeA S.r.l - STP

Offerta di Tirocinio

Categorie accordo quadro tra CRUI e CNGeGL

- Rilevamento topografico e architettonico;
- Metodologie digitali di supporto alla pianificazione e progettazione;
- Supporto al monitoraggio e alla diagnostica delle strutture, delle infrastrutture, del territorio e degli impianti accessori;
- Gestione di banche dati catastali, demaniali e degli enti locali;
- Valutazioni estimative;
- Contabilità dei lavori;
- Sicurezza nei cantieri e nei luoghi di lavoro;
- Redazione di pratiche edilizie, di capitoli tecnici, di piani di manutenzione e attività di consulenza tecnica forense;
- Progettazione e direzione dei lavori;
- Principi delle attività professionali; normativa e deontologia.

PROGETTI, CANTIERI E ATTIVITÀ IN CORSO



Stazione metropolitana

Cagliari



OPeA S.r.l - STP

Offerta di Tirocinio

Categorie accordo quadro tra CRUI e CNGeGL

- Rilevamento topografico e architettonico;**
- Metodologie digitali di supporto alla pianificazione e progettazione;
- Supporto al monitoraggio e alla diagnostica delle strutture, delle infrastrutture, del territorio e degli impianti accessori;
- Gestione di banche dati catastali, demaniali e degli enti locali;
- Valutazioni estimative;**
- Contabilità dei lavori;**
- Sicurezza nei cantieri e nei luoghi di lavoro;**
- Redazione di pratiche edilizie, di capitolati tecnici, di piani di manutenzione e attività di consulenza tecnica forense;**
- Progettazione e direzione dei lavori;**
- Principi delle attività professionali; normativa e deontologia.**

PROGETTI, CANTIERI E ATTIVITÀ IN CORSO



Restauro Ex Seminario
Dolianova



OPeA S.r.l - STP

Offerta di Tirocinio

Categorie accordo quadro tra CRUI e CNGeGL

- Rilevamento topografico e architettonico;
- Metodologie digitali di supporto alla pianificazione e progettazione;
- Supporto al monitoraggio e alla diagnostica delle strutture, delle infrastrutture, del territorio e degli impianti accessori;
- Gestione di banche dati catastali, demaniali e degli enti locali;
- Valutazioni estimative;
- Contabilità dei lavori;
- Sicurezza nei cantieri e nei luoghi di lavoro;
- Redazione di pratiche edilizie, di capitolati tecnici, di piani di manutenzione e attività di consulenza tecnica forense;
- Progettazione e direzione dei lavori;
- Principi delle attività professionali; normativa e deontologia.

PROGETTI, CANTIERI E ATTIVITÀ IN CORSO

Rilievo 3D e illuminazione

Nuraghe di Barumini

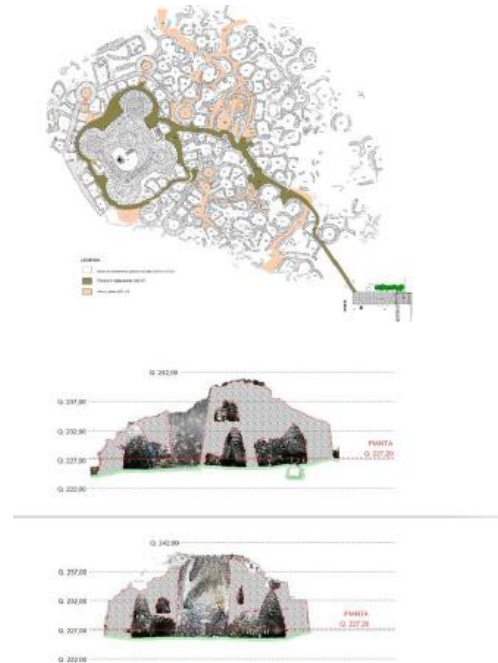

OPeA S.r.l - STP

Offerta di Tirocinio

Categorie accordo quadro tra CRUI e CNGeGL

- Rilevamento topografico e architettonico;
- Metodologie digitali di supporto alla pianificazione e progettazione;
- Supporto al monitoraggio e alla diagnostica delle strutture, delle infrastrutture, del territorio e degli impianti accessori;
- Gestione di banche dati catastali, demaniali e degli enti locali;
- Valutazioni estimative;
- Contabilità dei lavori;
- Sicurezza nei cantieri e nei luoghi di lavoro;
- Redazione di pratiche edilizie, di capitolati tecnici, di piani di manutenzione e attività di consulenza tecnica forense;
- Progettazione e direzione dei lavori;
- Principi delle attività professionali; normativa e deontologia.

PROGETTI, CANTIERI E ATTIVITÀ IN CORSO



Accessibilità e restauro

Anfiteatro romano di Cagliari

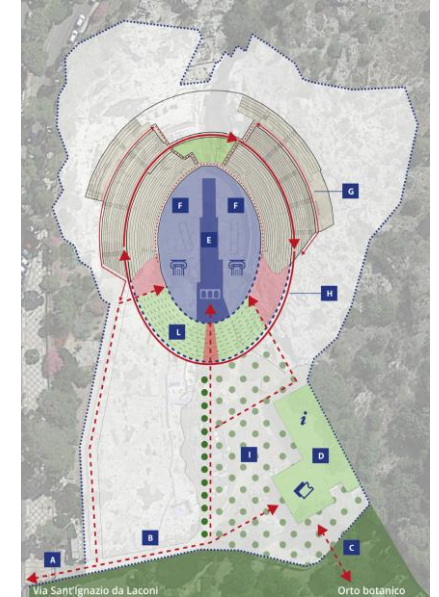

OPeA S.r.l - STP

Offerta di Tirocinio

Categorie accordo quadro tra CRUI e CNGeGL

- Rilevamento topografico e architettonico;**
- Metodologie digitali di supporto alla pianificazione e progettazione;
- Supporto al monitoraggio e alla diagnostica delle strutture, delle infrastrutture, del territorio e degli impianti accessori;
- Gestione di banche dati catastali, demaniali e degli enti locali;
- Valutazioni estimative;**
- Contabilità dei lavori;**
- Sicurezza nei cantieri e nei luoghi di lavoro;**
- Redazione di pratiche edilizie, di capitolati tecnici, di piani di manutenzione e attività di consulenza tecnica forense;**
- Progettazione e direzione dei lavori;**
- Principi delle attività professionali; normativa e deontologia.**

PROGETTI, CANTIERI E ATTIVITÀ IN CORSO



Miglioramento vulnerabilità sismica e accessibilità

Torre di San Pancrazio - Cagliari



OPeA S.r.l - STP

Offerta di Tirocinio

Categorie accordo quadro tra CRUI e CNGeGL

- Rilevamento topografico e architettonico;
- Metodologie digitali di supporto alla pianificazione e progettazione;
- Supporto al monitoraggio e alla diagnostica delle strutture, delle infrastrutture, del territorio e degli impianti accessori;
- Gestione di banche dati catastali, demaniali e degli enti locali;
- Valutazioni estimative;
- Contabilità dei lavori;
- Sicurezza nei cantieri e nei luoghi di lavoro;
- Redazione di pratiche edilizie, di capitolati tecnici, di piani di manutenzione e attività di consulenza tecnica forense;
- Progettazione e direzione dei lavori;
- Principi delle attività professionali; normativa e deontologia.

PROGETTI, CANTIERI E ATTIVITÀ IN CORSO



Spazi e servizi pubblici

Cimitero - Assemmini

OPeA S.r.l - STP

Offerta di Tirocinio

Categorie accordo quadro tra CRUI e CNGeGL

- Rilevamento topografico e architettonico;**
- Metodologie digitali di supporto alla pianificazione e progettazione;
- Supporto al monitoraggio e alla diagnostica delle strutture, delle infrastrutture, del territorio e degli impianti accessori;
- Gestione di banche dati catastali, demaniali e degli enti locali;
- Valutazioni estimative;**
- Contabilità dei lavori;**
- Sicurezza nei cantieri e nei luoghi di lavoro;**
- Redazione di pratiche edilizie, di capitolati tecnici, di piani di manutenzione e attività di consulenza tecnica forense;**
- Progettazione e direzione dei lavori;**
- Principi delle attività professionali; normativa e deontologia.**

PROPOSTE DI ATTIVITÀ DI TIROCINIO

Lo studente Tirocinante TET potrebbe essere coinvolto nelle seguenti specifiche attività:

- Attività di progettazione: (rilievo con strumenti manuali, digitali, nuvole di punti realizzate per mezzo di drone o laser scanner; stima dei lavori; grafica e relazioni specialistiche; Criteri Ambientali Minimi e Do Not Significant Harm (DNSH).
- Attività di supporto alla progettazione (pratiche edilizie, portale SUAPE, gestione commessa).
- Attività di direzione dei lavori (assistente al DL/CSE in studio e assistente al DL/CSE in cantiere).
- Modellazione informativa (BIM specialist).

Offerta di Tirocinio

Categorie accordo quadro tra CRUI e CNGeGL

- Rilevamento topografico e architettonico;
- Metodologie digitali di supporto alla pianificazione e progettazione;
- Supporto al monitoraggio e alla diagnostica delle strutture, delle infrastrutture, del territorio e degli impianti accessori;
- Gestione di banche dati catastali, demaniali e degli enti locali;**
- Valutazioni estimative;**
- Contabilità dei lavori;**
- Sicurezza nei cantieri e nei luoghi di lavoro;**
- Redazione di pratiche edilizie, di capitolati tecnici, di piani di manutenzione e attività di consulenza tecnica forense;**
- Progettazione e direzione dei lavori;**
- Principi delle attività professionali; normativa e deontologia.**

Studio di Ingegneria **FRANCESCHINO SERRA**

Sede | VIA CESARE BATTISTI 13 – 09091 ALES (OR)

Dimensione | 5 dipendenti

Ambito territoriale: | regionale

Sito web |

Contatto e-mail | franceschino.serra@gmail.com

Descrizione

Lo studio Svolge attività di ingegneria e architettura per progettazione, direzione lavori e coordinamento per la sicurezza, principalmente nell'ambito dei lavori pubblici. Il settore principale è quello dell'edilizia residenziale, pubblica e scolastica. Sono trattate tutte le fasi della progettazione, architettonica, strutturale, impiantistica, aspetti illuminotecnici, termici ed acustici. Un altro settore importante è quello della riqualificazione di edifici Ecclesiastici, stante la collaborazione ventennale con alcune diocesi della Sardegna.

Lo studio inoltre si occupa di pianificazione territoriale, progettazione stradale e opere idrauliche.

Nello studio lavorano oltre al sottoscritto, L'ing. Maurizio Manias, l'architetto Elisa Con in regime di collaborazione, un geometra ed un disegnatore dipendenti a tempo pieno indeterminato della società Sarda Progetti e Sviluppo.

Studio di Ingegneria FRANCESCO SERRA

Offerta di Tirocinio

Categorie accordo quadro tra CRUI e CNGeGL

- Rilevamento topografico e architettonico;
- Metodologie digitali di supporto alla pianificazione e progettazione;
- Supporto al monitoraggio e alla diagnostica delle strutture, delle infrastrutture, del territorio e degli impianti accessori;
- Gestione di banche dati catastali, demaniali e degli enti locali;**
- Valutazioni estimative;**
- Contabilità dei lavori;**
- Sicurezza nei cantieri e nei luoghi di lavoro;**
- Redazione di pratiche edilizie, di capitolati tecnici, di piani di manutenzione e attività di consulenza tecnica forense;**
- Progettazione e direzione dei lavori;**
- Principi delle attività professionali; normativa e deontologia.**

PROPOSTE DI ATTIVITÀ DI TIROCINIO

Lo studente Tirocinante TET potrebbe essere coinvolto nelle seguenti specifiche attività:

- **Progettazione**
- **Redazione computi e capitolati**
- **Contabilità**
- **Esperienze di cantiere**

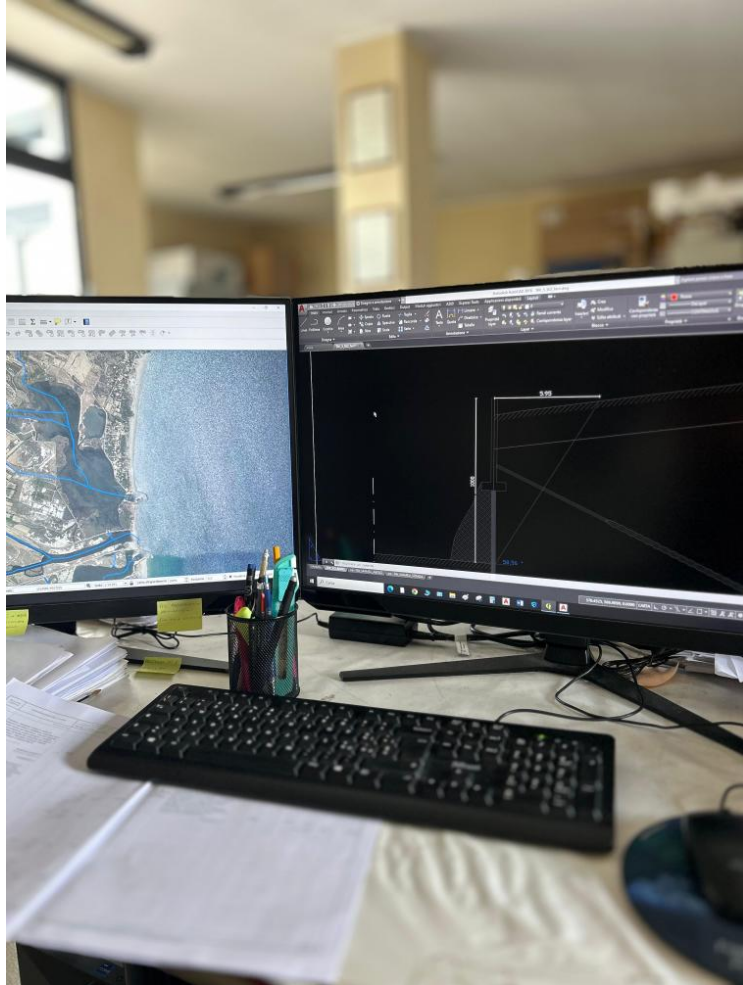

Studio di Ingegneria ALESSIA VARGIU

Sede | VIA DELLE SERRE 64 – 09044 QUARTUCCIU (CA)

Dimensione | 4 dipendenti

Ambito territoriale: | regionale

Contatto e-mail | alessiavargiu@gmail.com

Descrizione

Lo studio tecnico opera a Quartucciu all'interno di una sede disposta su una superficie di 200 metri quadri adeguatamente attrezzata sia nel campo informatico che professionale. Da oltre 20 anni lo studio lavora nel settore dell'ingegneria civile, in prevalenza in ambito idraulico. L'ampia e consolidata esperienza di progettazione in ambito di lavori pubblici unita alle strategie di lavoro interdisciplinare consente al personale dello studio di affrontare le quotidiane problematiche che presenta la progettazione.

L'organizzazione dello studio è caratterizzata dalla globale informatizzazione delle attività necessarie all'espletamento dei servizi di ingegneria, partendo da quelle del rilevamento e di acquisizione digitale delle immagini, a tutta la fase di produzione analitica e grafica degli elaborati, dalla stesura dei preventivi e dei capitolati, alla contabilità finale dei lavori, e la sicurezza dei lavori.

Studio di Ingegneria ALESSIA VARGIU Offerta di Tirocinio

Categorie accordo quadro tra CRUI e CNGeGL

- Rilevamento topografico e architettonico;
- Metodologie digitali di supporto alla pianificazione e progettazione;**
- Supporto al monitoraggio e alla diagnostica delle strutture, delle infrastrutture, del territorio e degli impianti accessori;
- Gestione di banche dati catastali, demaniali e degli enti locali;
- Valutazioni estimative;
- Contabilità dei lavori;**
- Sicurezza nei cantieri e nei luoghi di lavoro;**
- Redazione di pratiche edilizie, di capitoli tecnici, di piani di manutenzione e attività di consulenza tecnica forense;
- Progettazione e direzione dei lavori;**
- Principi delle attività professionali; normativa e deontologia.**

PROGETTI, CANTIERI E ATTIVITÀ IN CORSO - “Sistemazione dei sentieri perilagunari esistenti nella Laguna di S. Gilla” - Città Metropolitana di Cagliari.

Le opere riguardano la sistemazione dei percorsi perilagunari esistenti nella Laguna di Santa Gilla, al fine di consentire il raggiungimento della classificazione delle acque idonea all'attività dei pescatori e proteggere lo stagno dall'inquinamento.



Studio di Ingegneria

ALESSIA VARGIU

Offerta di Tirocinio

Categorie accordo quadro tra CRUI e CNGeGL

- Rilevamento topografico e architettonico;
- Metodologie digitali di supporto alla pianificazione e progettazione;**
- Supporto al monitoraggio e alla diagnostica delle strutture, delle infrastrutture, del territorio e degli impianti accessori;
- Gestione di banche dati catastali, demaniali e degli enti locali;
- Valutazioni estimative;
- Contabilità dei lavori;**
- Sicurezza nei cantieri e nei luoghi di lavoro;**
- Redazione di pratiche edilizie, di capitoli tecnici, di piani di manutenzione e attività di consulenza tecnica forense;
- Progettazione e direzione dei lavori;**
- Principi delle attività professionali; normativa e deontologia.**

PROGETTI, CANTIERI E ATTIVITÀ IN CORSO - “Ripristino canale Riu Gutturu Lorenzu” – Comune di Assemini.

Il progetto prevede l'apertura di un tratto di canale a cielo aperto con l'obiettivo di perseguire una generale mitigazione della pericolosità idraulica nell'intorno dello stesso rio, allontanando le acque bianche dalla zona del centro urbano.



Studio di Ingegneria ALESSIA VARGIU Offerta di Tirocinio

Categorie accordo quadro tra CRUI e CNGeGL

- Rilevamento topografico e architettonico;
- Metodologie digitali di supporto alla pianificazione e progettazione;**
- Supporto al monitoraggio e alla diagnostica delle strutture, delle infrastrutture, del territorio e degli impianti accessori;
- Gestione di banche dati catastali, demaniali e degli enti locali;
- Valutazioni estimative;
- Contabilità dei lavori;**
- Sicurezza nei cantieri e nei luoghi di lavoro;**
- Redazione di pratiche edilizie, di capitoli tecnici, di piani di manutenzione e attività di consulenza tecnica forense;
- Progettazione e direzione dei lavori;**
- Principi delle attività professionali; normativa e deontologia.**

PROGETTI, CANTIERI E ATTIVITÀ IN CORSO – Lavori di “Ampliamento dell’ecocentro comunale” - Comune di Sestu.

Le opere consistono nella realizzazione di una nuova area – adiacente all’attuale ecocentro - da destinare al conferimento di rifiuti.

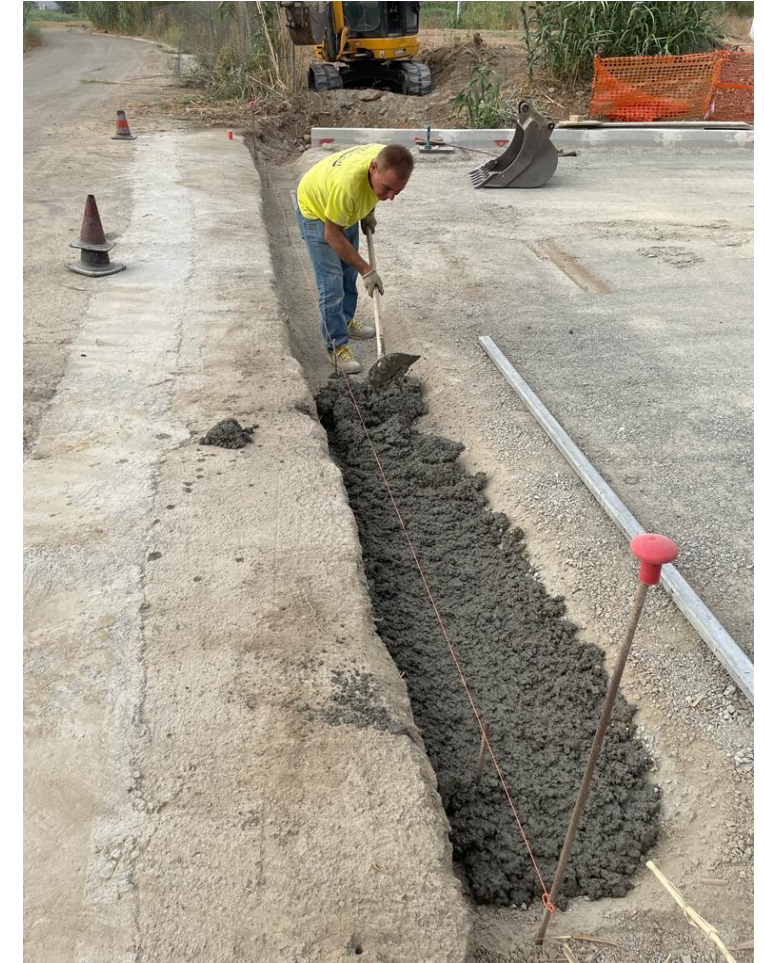

Studio di Ingegneria

ALESSIA VARGIU

Offerta di Tirocinio

Categorie accordo quadro tra CRUI e CNGeGL

- Rilevamento topografico e architettonico;
- Metodologie digitali di supporto alla pianificazione e progettazione;**
- Supporto al monitoraggio e alla diagnostica delle strutture, delle infrastrutture, del territorio e degli impianti accessori;
- Gestione di banche dati catastali, demaniali e degli enti locali;
- Valutazioni estimative;
- Contabilità dei lavori;**
- Sicurezza nei cantieri e nei luoghi di lavoro;**
- Redazione di pratiche edilizie, di capitolati tecnici, di piani di manutenzione e attività di consulenza tecnica forense;
- Progettazione e direzione dei lavori;**
- Principi delle attività professionali; normativa e deontologia.**

PROPOSTE DI ATTIVITÀ DI TIROCINIO

Lo studente Tirocinante TET potrebbe essere coinvolto nelle seguenti specifiche attività di collaborazione alla redazione di:

- Rilievi piano - altimetrici;
- Progettazione di fattibilità tecnica ed economica, Progettazione esecutiva;
- Direzione lavori, misura e contabilità;
- Coordinamento della sicurezza in fase di progettazione e di esecuzione;
- Utilizzo di software quali: Autocad, Qgis, Hec-Ras, PriMus, Blumatica, ecc..

Il tirocinante sarà coinvolto nel gruppo di lavoro e in tutte le attività - compresi i sopralluoghi in situ e i rapporti con i committenti - per conoscere gli onori e gli oneri dell'attività professionale che lo potrebbero coinvolgere in futuro.

Offerta di Tirocinio

Categorie accordo quadro tra CRUI e CNGeGL

- Rilevamento topografico e architettonico;
- Metodologie digitali di supporto alla pianificazione e progettazione;
- Supporto al monitoraggio e alla diagnostica delle strutture, delle infrastrutture, del territorio e degli impianti accessori;
- Gestione di banche dati catastali, demaniali e degli enti locali;
- Valutazioni estimative;
- Contabilità dei lavori;
- Sicurezza nei cantieri e nei luoghi di lavoro;
- Redazione di pratiche edilizie, di capitoli tecnici, di piani di manutenzione e attività di consulenza tecnica forense;
- Progettazione e direzione dei lavori;
- Principi delle attività professionali; normativa e deontologia.

VPS srl

Sede | VIA ASPRONI 40 – 09123 CAGLIARI (CA)

Dimensione | 2 dipendenti

Ambito territoriale: | regionale e nazionale

Sito web | <https://www.vpsarchitetti.com/>

Contatto e-mail | studio@vpsarchitetti.com

Descrizione

VPS srl è una società di progettazione costituita da Giuseppe Vallifuoco, Mirco Pani e Ilene Steingut in seguito ad una lunga pratica professionale comune. Dal 2008 opera nel campo dell'architettura, del restauro, del progetto urbano e della pianificazione ed è caratterizzata da un approccio cooperativo, orientato a sviluppare una visione d'insieme degli elementi costitutivi del progetto.

Giuseppe Vallifuoco si è laureato in architettura a Roma. Ha insegnato per più di trent'anni presso scuole di architettura e design sia in Italia che all'estero.

Mirco Pani si è laureato in architettura a Firenze. Appassionato di cinema e di fotografia ha curato la rubrica "Cinema e Architettura" all'interno del sito web Cinemecum.

Ilene Steingut ha ottenuto un undergraduate degree in storia dell'architettura alla NYU e un master degree in architettura alla University of Pennsylvania. Ha tenuto corsi e lezioni presso scuole di architettura e design sia in Italia che all'estero.

VPS srl

Offerta di Tirocinio

Categorie accordo quadro tra CRUI e CNGeGL

- Rilevamento topografico e architettonico;
- Metodologie digitali di supporto alla pianificazione e progettazione;
- Supporto al monitoraggio e alla diagnostica delle strutture, delle infrastrutture, del territorio e degli impianti accessori;
- Gestione di banche dati catastali, demaniali e degli enti locali;
- Valutazioni estimative;
- Contabilità dei lavori;
- Sicurezza nei cantieri e nei luoghi di lavoro;
- Redazione di pratiche edilizie, di capitolati tecnici, di piani di manutenzione e attività di consulenza tecnica forense;
- Progettazione e direzione dei lavori;
- Principi delle attività professionali; normativa e deontologia.

PROPOSTE DI ATTIVITÀ DI TIROCINIO

Lo studente Tirocinante TET potrebbe essere coinvolto nelle seguenti specifiche attività:

- Assistenza allo sviluppo della progettazione di varie tipologie di interventi dal concept alla progettazione esecutiva
- Realizzazione dei rendering e fotoinserimenti
- Realizzazione di dettagli di particolari costruttivi

Offerta di Tirocinio

Categorie accordo quadro tra CRUI e CNGeGL

- Rilevamento topografico e architettonico;
- Metodologie digitali di supporto alla pianificazione e progettazione;**
- Supporto al monitoraggio e alla diagnostica delle strutture, delle infrastrutture, del territorio e degli impianti accessori;**
- Gestione di banche dati catastali, demaniali e degli enti locali;
- Valutazioni estimative;
- Contabilità dei lavori;**
- Sicurezza nei cantieri e nei luoghi di lavoro;**
- Redazione di pratiche edilizie, di capitoli tecnici, di piani di manutenzione e attività di consulenza tecnica forense;**
- Progettazione e direzione dei lavori;**
- Principi delle attività professionali; normativa e deontologia.

Sarda Sol Srl

Sede | PIAZZA DANTE 1 – 09070 MILIS (OR)

Dimensione | 2-6 dipendenti

Ambito territoriale: | locale, regionale, nazionale e internazionale (Spagna, Germania)

Sito web | <https://sardasol.com/>

Contatto e-mail | p.mastinu@sardasol.com

Descrizione

Progettazione, sviluppo e realizzazione di progetti di impianti rinnovabili e di efficientamento energetico nel settore civile.

Sarda Sol Srl

Offerta di Tirocinio

Categorie accordo quadro tra CRUI e CNGeGL

- Rilevamento topografico e architettonico;
- Metodologie digitali di supporto alla pianificazione e progettazione;
- Supporto al monitoraggio e alla diagnostica delle strutture, delle infrastrutture, del territorio e degli impianti accessori;
- Gestione di banche dati catastali, demaniali e degli enti locali;
- Valutazioni estimative;
- Contabilità dei lavori;
- Sicurezza nei cantieri e nei luoghi di lavoro;
- Redazione di pratiche edilizie, di capitolati tecnici, di piani di manutenzione e attività di consulenza tecnica forense;
- Progettazione e direzione dei lavori;
- Principi delle attività professionali; normativa e deontologia.

PROPOSTE DI ATTIVITÀ DI TIROCINIO

Lo studente Tirocinante TET potrebbe essere coinvolto nelle seguenti specifiche attività:

Sviluppo, progettazione preliminare, definitiva, esecutiva di lavori di realizzazione di impianti fotovoltaici o di efficientamento energetico di strutture pubbliche e private.

La Sarda Sol cerca risorse che possano implementare il lavoro di rilievo, progettazione (civile, impiantistica e elettrica), sicurezza, pratiche SUAP, fino alla gestione del lavoro in cantiere in diverse posizioni: coadiuvante la Direzione dei Lavori, Site manager, contabilità etc



Geom. BENIGNO SPIGA

Sede | VIA G. PERETTI 2, palazzo B – 09047 SELARGIUS (CA)

Dimensione | nessun dipendente

Ambito territoriale: | regionale

Sito web |

Contatto e-mail | benignospiga@tin.it

Descrizione

Dopo aver conseguito il diploma in architettura d'interni presso lo IED di Cagliari ed aver fondato uno studio di progettazione con altri professionisti, attivo fino al 1995, da quest'ultimo anno svolgo attività professionale esclusivamente come geometra libero professionista prevalentemente in ambito giudiziale in qualità di consulente tecnico d'ufficio/perito e di assistente tecnico di parte. Sulla base dell'esperienza maturata e della continua formazione professionale, negli anni l'attività lavorativa si è concentrata in campo estimativo/catastale/edilizio, operando in ambito di valutazioni immobiliari di fabbricati e terreni in applicazione degli standard di valutazione internazionali, comunitari e nazionali, attività di *audit documentale* e *due diligence* immobiliare, indagini urbanistiche e catastali, pratiche catastali, pratiche edilizie di piccola entità, rilievi di fabbricati e terreni, verifiche in materia di distanze tra costruzioni, luci e vedute, accertamenti e quantificazione danni in edilizia, redazione tabelle millesimali.

Geom. BENIGNO SPIGA

Offerta di Tirocinio

Categorie accordo quadro tra CRUI e CNGeGL

- Rilevamento** topografico e **architettonico**;
- Metodologie digitali di supporto alla pianificazione e progettazione;
- Supporto al monitoraggio e alla diagnostica delle strutture, delle infrastrutture, del territorio e degli impianti accessori;
- Gestione di banche dati catastali, demaniali e degli enti locali**;
- Valutazioni estimative**;
- Contabilità dei lavori;
- Sicurezza nei cantieri e nei luoghi di lavoro;
- Redazione di pratiche edilizie**, di capitoli tecnici, di piani di manutenzione e **attività di consulenza tecnica forense**;
- Progettazione e direzione dei lavori;
- Principi delle attività professionali; normativa e deontologia.**

ATTIVITÀ IN CORSO

Lo studio tecnico attualmente ha in corso varie attività, tra le quali si segnalano:

1. redazione PERIZIA ESTIMATIVA di una struttura ricettiva ubicata nel Sud Sardegna, concernente una procedura concorsuale;
2. redazione RRE (relazione di regolarità edilizia e catastale) di un compendio immobiliare, formato da locale commerciale, deposito, alloggi e posti auto, ubicato nella Città Metropolitana di Cagliari;
3. redazione TABELLE MILLESIMALI di un fabbricato pluripiano di tipologia in linea, ubicato nella Città Metropolitana di Cagliari.



Tabelle di Valutazione delle parti migliori applicati di regolamento per ogni categoria e per classe rispetto ai valori unitari di prezzo unitario di ogni categoria.

Categoria	Classe	Valore unitario (€/mq)	Classe	Valore unitario (€/mq)
C1 - C2	1	1.000,00	2	1.500,00
	3	2.000,00	4	3.000,00
C3 - C4	1	1.500,00	2	2.000,00
	3	2.500,00	4	3.500,00
C5 - C6	1	2.000,00	2	2.500,00
	3	3.000,00	4	4.000,00
C7 - C8	1	2.500,00	2	3.000,00
	3	3.500,00	4	4.500,00
C9 - C10	1	3.000,00	2	3.500,00
	3	4.000,00	4	5.000,00

Tabelle di Valutazione delle parti migliori applicati di regolamento per ogni categoria e per classe rispetto ai valori unitari di prezzo unitario di ogni categoria.

Categoria	Classe	Valore unitario (€/mq)	Classe	Valore unitario (€/mq)
C11 - C12	1	4.000,00	2	5.000,00
	3	5.000,00	4	6.000,00
C13 - C14	1	5.000,00	2	6.000,00
	3	6.000,00	4	7.000,00
C15 - C16	1	6.000,00	2	7.000,00
	3	7.000,00	4	8.000,00
C17 - C18	1	7.000,00	2	8.000,00
	3	8.000,00	4	9.000,00
C19 - C20	1	8.000,00	2	9.000,00
	3	9.000,00	4	10.000,00

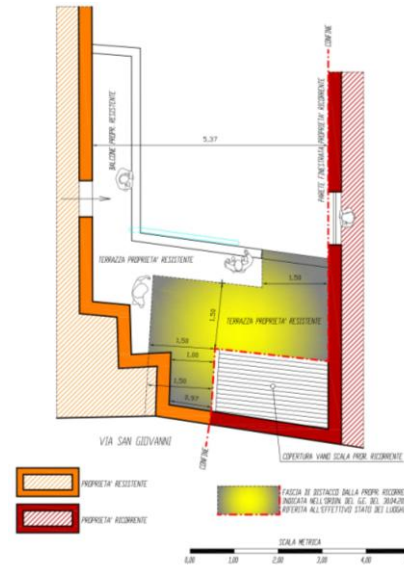
[Le immagini concernono consulenze tecniche pregresse in materia di distanze legali, delimitazione demaniale marittima ed estimo]

Geom. BENIGNO SPIGA

Offerta di Tirocinio

Categorie accordo quadro tra CRUI e CNGeGL

- Rilevamento** topografico e **architettonico**;
- Metodologie digitali di supporto alla pianificazione e progettazione;
- Supporto al monitoraggio e alla diagnostica delle strutture, delle infrastrutture, del territorio e degli impianti accessori;
- Gestione di banche dati catastali, demaniali e degli enti locali**;
- Valutazioni estimative**;
- Contabilità dei lavori;
- Sicurezza nei cantieri e nei luoghi di lavoro;
- Redazione di pratiche edilizie**, di capitolati tecnici, di piani di manutenzione e **attività di consulenza tecnica forense**;
- Progettazione e direzione dei lavori;
- Principi delle attività professionali; normativa e deontologia.**

PROPOSTE DI ATTIVITÀ DI TIROCINIO

Lo studente Tirocinante TET potrebbe essere coinvolto nelle seguenti specifiche attività:

partecipazione a tutte le attività professionali di cui si occupa lo studio, riguardanti in particolare: procedure di acquisizione di pratiche edilizie e catastali (accesso agli atti); rilievo di fabbricati e terreni; restituzione grafica dei rilievi; accertamento e riscontro tra lo stato documentale urbanistico/edilizio/catastale, le prescrizioni normative e lo stato di fatto al fine della verifica della regolarità edilizia e catastale degli immobili; quantificazione degli oneri economici necessari per gli eventuali costi di adeguamento di immobili alle normative urbanistiche; pratiche edilizie di sanatoria; valutazioni immobiliari in applicazione degli standard di valutazione; redazione pratiche catastali; redazione pratiche edilizie concernenti unità immobiliari di modesta consistenza; attività di consulenza tecnica forense in campo estimativo, catastale ed edilizio, riguardante procedure esecutive e concorsuali nonché cause civili in materia di accertamento e quantificazione danni in edilizia, tabelle millesimali, distanze in edilizia, determinazione canoni locatizi, ecc; attività di consulenza tecnica di parte per committenti privati sulle stesse materie delle consulenze tecniche forensi.

Studio tecnico Geom. ALFONSO FIORELLI

Sede – VIA G. PERETTI 2, palazzo B – 09047 SELARGIUS (SU)

Dimensione | nessun dipendente

Ambito territoriale: | regionale

Sito web |

Contatto e-mail | alfonso.fiorelli@virgilio.it

Descrizione

Lo studio svolge la propria attività nell'ambito regionale espletando attività di rilievo topografico con strumentazione propria (Stazione totale motorizzata TRIMBLE 5000 – GPS STONEX DOPPIA FREQUENZA – DRONE DJI MAVING PRO), rilievi per le procedure catastali (PREGEO E DOCFA), valutazioni e stime immobiliari, progettazione e DL ambito residenziale, procedure in ambito demaniale marittimo, pratiche edilizie in generale e attività di consulenza tecnica d'ufficio (CTU) e di parte (CTP). Il tirocinante potrà in tutte le fasi (da quelle preliminari di preparazione in studio a quelle operative in campo e successive elaborazioni post processo) essere soggetto attivo, partecipe e propositivo. La partecipazione attiva consentirà al tirocinante di acquisire la formazione necessaria per affrontare in autonomia il processo produttivo delle varie attività di studio.



Studio tecnico Geom.

ALFONSO FIORELLI

Offerta di Tirocinio

Categorie accordo quadro tra CRUI e CNGeGL

- Rilevamento topografico e architettonico;**
- Metodologie digitali di supporto alla pianificazione e progettazione;
- Supporto al monitoraggio e alla diagnostica delle strutture, delle infrastrutture, del territorio e degli impianti accessori;
- Gestione di banche dati catastali, demaniali e degli enti locali;**
- Valutazioni estimative;**
- Contabilità dei lavori;
- Sicurezza nei cantieri e nei luoghi di lavoro;
- Redazione di pratiche edilizie, di capitoli tecnici, di piani di manutenzione e attività di consulenza tecnica forense;**
- Progettazione e direzione dei lavori;**
- Principi delle attività professionali; normativa e deontologia.**

PROGETTI, CANTIERI E ATTIVITÀ IN CORSO

Lo studio tecnico attualmente opera nell'ambito delle CTU e CTP (diritti reali) valutazioni immobili (stime per contenzioso tributario IMU immobili industriali e aree edificabili); contenzioso concessioni demaniali marittime (CDM) e delimitazioni in ambito demaniale; procedure PREGEO/DOCFA accatastamenti immobili a destinazione ordinaria e speciale (Ecocentro, impianto depurazione ecc.); Progettazione DL ambulatorio veterinario _ verifica patrimonio immobiliare RAS, rilievo planimetrico e fotografico (drone), collaborazione progetto riapertura ex carcere di "Fornelli" (attività queste nell'Isola dell'Asinara).

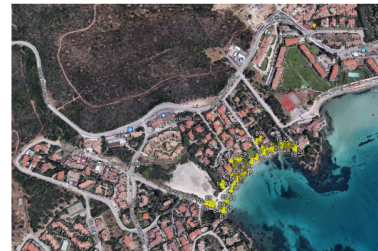

Studio tecnico Geom.

ALFONSO FIORELLI

Offerta di Tirocinio

Categorie accordo quadro tra CRUI e CNGeGL

- Rilevamento topografico e architettonico;**
- Metodologie digitali di supporto alla pianificazione e progettazione;
- Supporto al monitoraggio e alla diagnostica delle strutture, delle infrastrutture, del territorio e degli impianti accessori;
- Gestione di banche dati catastali, demaniali e degli enti locali;**
- Valutazioni estimative;**
- Contabilità dei lavori;
- Sicurezza nei cantieri e nei luoghi di lavoro;
- Redazione di pratiche edilizie, di capitoli tecnici, di piani di manutenzione e attività di consulenza tecnica forense;**
- Progettazione e direzione dei lavori;**
- Principi delle attività professionali; normativa e deontologia.**

PROPOSTE DI ATTIVITÀ DI TIROCINIO

Lo studente Tirocinante TET potrebbe essere coinvolto nelle seguenti specifiche attività:

Attività di sviluppo dell'aerofotogrammetria con APR (droni) che consente in modo semplice ed immediato di riprodurre in scala e georeferenziate le rappresentazioni digitali della realtà dello stato dei luoghi in forma bidimensionale e tridimensionale, esatte e ad elevata risoluzione. L'attività prevede il rilievo con GPS doppia frequenza per i riferimenti degli appoggi ai fini della georeferenziazione e tutte le attività di post elaborazione sino alla restituzione di ortofoto, piani quotati con curve di livello, profili e sezioni, elaborati CAD, GIS, ecc.

Il tirocinante, inoltre, sarà parte attiva di tutte le altre attività professionali svolte in studio.

Nello specifico parteciperà a:

- rilievi GPS per verifiche plano-altimetriche, riconfinamenti, accatastamenti e frazionamenti;
- stime immobiliare, verifiche di rispondenza urbanistica e catastale, collaborazione agli accertamenti e redazione delle CTU e CTP;
- progettazione e DL lavori di ristrutturazione.

Offerta di Tirocinio

Categorie accordo quadro tra CRUI e CNGeGL

- Rilevamento topografico e architettonico;
- Metodologie digitali di supporto alla pianificazione e progettazione;**
- Supporto al monitoraggio e alla diagnostica delle strutture, delle infrastrutture, del territorio e degli impianti accessori;
- Gestione di banche dati catastali, demaniali e degli enti locali;
- Valutazioni estimative;
- Contabilità dei lavori;**
- Sicurezza nei cantieri e nei luoghi di lavoro;**
- Redazione di pratiche edilizie, di capitoli tecnici, di piani di manutenzione e attività di consulenza tecnica forense;**
- Progettazione e direzione dei lavori;**
- Principi delle attività professionali; normativa e deontologia.**

Studio tecnico Geom. GIAMPIETRO MULAS

Sede | VIA CANONICO CELESTINO MELIS 4/A – 08048 TORTOLÌ (NU)

Dimensione | 1 dipendente

Ambito territoriale: | locale, regionale e nazionale

Sito web |

Contatto e-mail | geomgiampietromulas@gmail.com

Descrizione

Lo studio si occupa di progettazione, direzione dei lavori, catasto urbano e terreni, consulenze tecniche di parte, successioni, pratiche demaniali, perizie tecniche giurate, sanatorie e tutto quello che concerne l'edilizia.

Offerta di Tirocinio

Categorie accordo quadro tra CRUI e CNGeGL

- Rilevamento topografico e architettonico;
- Metodologie digitali di supporto alla pianificazione e progettazione;**
- Supporto al monitoraggio e alla diagnostica delle strutture, delle infrastrutture, del territorio e degli impianti accessori;
- Gestione di banche dati catastali, demaniali e degli enti locali;
- Valutazioni estimative;
- Contabilità dei lavori;**
- Sicurezza nei cantieri e nei luoghi di lavoro;**
- Redazione di pratiche edilizie, di capitolati tecnici, di piani di manutenzione e attività di consulenza tecnica forense;**
- Progettazione e direzione dei lavori;**
- Principi delle attività professionali; normativa e deontologia.**

CCV srl

Sede | VIA LEPANTO 26 – 09124 CAGLIARI (CA)

Dimensione | 2 DT ing.-arch e ing.– 1 architetta collaboratrice fissa

Ambito territoriale: | regionale

Sito web | <https://www.granaramigliavacca.com/>

Contatto e-mail | granara.migliavacca@tiscali.it

Descrizione

Società di ingegneria che opera nel settore dell'edilizia, dei lavori portuali e dei progetti di mitigazione rischio idrogeologico, sia nel pubblico che nel privato.

Offerta di Tirocinio

Categorie accordo quadro tra CRUI e CNGeGL

- Rilevamento topografico e architettonico;**
- Metodologie digitali di supporto alla pianificazione e progettazione;
- Supporto al monitoraggio e alla diagnostica delle strutture, delle infrastrutture, del territorio e degli impianti accessori;
- Gestione di banche dati catastali, demaniali e degli enti locali;
- Valutazioni estimative;
- Contabilità dei lavori;**
- Sicurezza nei cantieri e nei luoghi di lavoro;**
- Redazione di pratiche edilizie, di capitolati tecnici, di piani di manutenzione e attività di consulenza tecnica forense;
- Progettazione e direzione dei lavori;
- Principi delle attività professionali; normativa e deontologia.

COSTRUZIONI PILIA S.A.S. di SERGIO PILIA & C.

Sede | VIA GOITO 16 – 09123 CAGLIARI (CA)

Dimensione | 8 dipendenti

Ambito territoriale: | regionale

Sito web |

Contatto e-mail | costruzioni.pilia@tiscali.it

Descrizione

La Costruzioni Pilia S.a.s sin dalla sua costituzione nell'anno 1999 si occupa prevalentemente di appalti pubblici. L'azienda è specializzata in costruzione e manutenzione stradali ma nel corso degli anni l'attività è stata diversificata anche in lavori di posa in opera di segnaletica stradale e barriere stradali, posa in opera di condotte sia idriche che fognarie e bonifiche fluviali, sistemazioni idrauliche e di difesa ed infine costruzioni e ristrutturazioni edili.

L'impresa è qualificata SOA per: cat. OG3 classifica IVBIS – cat. OG6 classifica IV – cat. OG8 classifica III°BIS – cat. OS10 classifica III – cat. OS12a classifica II – cat. OG1 classifica IV; è certificata ISO 9001 ed è iscritta all'Albo Gestori Ambientali.

Offerta di Tirocinio

Categorie accordo quadro tra CRUI e CNGeGL

- Rilevamento topografico e architettonico;
- Metodologie digitali di supporto alla pianificazione e progettazione;
- Supporto al monitoraggio e alla diagnostica delle strutture, delle infrastrutture, del territorio e degli impianti accessori;
- Gestione di banche dati catastali, demaniali e degli enti locali;
- Valutazioni estimative;
- Contabilità dei lavori;**
- Sicurezza nei cantieri e nei luoghi di lavoro;**
- Redazione di pratiche edilizie, di capitolati tecnici, di piani di manutenzione e attività di consulenza tecnica forense;
- Progettazione e direzione dei lavori;**
- Principi delle attività professionali; normativa e deontologia.**

PIP PLANETTA SRL

Sede | Zona Ind.le PREDDA NIEDDA strada n.28 – 07100 SASSARI (SS)

Dimensione | 9 dipendenti

Ambito territoriale: | regionale

Sito web |

Contatto e-mail | pipplanetta@gmail.com; virginia.piras@planetta.it

Descrizione

La società PIP Planetta è un'impresa generale di costruzioni che opera da oltre 30 anni nel settore dell'edilizia pubblica e privata, nell'ambito del restauro conservativo e monumentale, delle ristrutturazioni e delle costruzioni di edifici civili ed industriali.



Geom. DELIPERI GIOVANNI PAOLO

Sede | VIA ANGLONA 3 – 07035 SEDINI (SS)

Dimensione | 2 dipendenti

Ambito territoriale: | locale, regionale e nazionale

Sito web |

Contatto e-mail | gianpaolodeliperi@gmail.com

Descrizione

Tecnico di progettazione e design. Dal 2009 il Geom. Deliperi opera su tutto il territorio regionale e nazionale, distinguendosi perlopiù per l'accoglienza dei clienti stranieri e per operazioni immobiliari rilevanti.

Inoltre, il Geom. Deliperi gestisce un'impresa di costruzioni, la Marele Costruzioni Srl, con sede in Via Sandro Pertini 4/C a Perfugas (SS).

Geom. DELIPERI GIOVANNI PAOLO

Offerta di Tirocinio

Categorie accordo quadro tra CRUI e CNGeGL

- Rilevamento topografico e architettonico;
- Metodologie digitali di supporto alla pianificazione e progettazione;**
- Supporto al monitoraggio e alla diagnostica delle strutture, delle infrastrutture, del territorio e degli impianti accessori;
- Gestione di banche dati catastali, demaniali e degli enti locali;
- Valutazioni estimative;**
- Contabilità dei lavori;**
- Sicurezza nei cantieri e nei luoghi di lavoro;**
- Redazione di pratiche edilizie, di capitolati tecnici, di piani di manutenzione e attività di consulenza tecnica forense;**
- Progettazione e direzione dei lavori;**
- Principi delle attività professionali; normativa e deontologia.**

PROGETTI, CANTIERI E ATTIVITÀ IN CORSO

Lo studio tecnico/impresa/azienda attualmente opera su tutto il territorio Regionale e Nazionale:

Al momento i cantieri e le pratiche aperte sono in : prov. Di Sassari, prov. Di Nuoro, prov. di Oristano, prov. Di Firenze, prov. Di Venezia.

Il Geometra Deliperi da anni ricopre ruoli istituzionali di rilievo regionale ed è inoltre a capo di vari Team a carattere Nazionale, pertanto potrebbe coinvolgere i praticanti in varie esperienze inerenti la categoria dei Geometri , convegni e corsi formativi di vari livelli e percorsi didattici per le scuole medie e i CAT che raccontano ed trasferiscono con programmi ormai consolidati i canoni base della professione del Geometra.

PROPOSTE DI ATTIVITÀ DI TIROCINIO

Lo studente Tirocinante TET potrebbe essere coinvolto nelle seguenti specifiche attività:

Lo svolgimento del tirocinio con il Geom. Deliperi rappresenta un'esperienza completa, in quanto si ha la possibilità di esplorare diversi ambiti lavorativi quali studio privato o impresa di costruzioni, così come si può conoscere più da vicino il mondo dei bonus edilizi con le relative applicazioni.

SER.TEC.STP.SRL

Sede | VIA SANDRO PERTINI 4/B – 07034 PERFUGAS (SS)

Dimensione | 16 collaboratori tecnici e 3 dipendenti fissi

Ambito territoriale: | regionale e nazionale

Sito web | www.verifiche-certificazioni110.it

Contatto e-mail | sertec.stpsas@gmail.com

Descrizione

La SER.TEC anno dopo anno punta sempre di più ad affermarsi nel panorama di studi tecnici regionali, al momento il suo staff è composto da 3 dipendenti di segreteria, oltre un team di 14 liberi professionisti contrattualizzati da oltre 3 anni.



Verifiche & Certificazioni

110% • 65% • 50%

SER.TEC.STP.SRL

Offerta di Tirocinio

Categorie accordo quadro tra CRUI e CNGeGL

- Rilevamento topografico e architettonico;
- Metodologie digitali di supporto alla pianificazione e progettazione;
- Supporto al monitoraggio e alla diagnostica delle strutture, delle infrastrutture, del territorio e degli impianti accessori;
- Gestione di banche dati catastali, demaniali e degli enti locali;
- Valutazioni estimative;
- Contabilità dei lavori;
- Sicurezza nei cantieri e nei luoghi di lavoro;
- Redazione di pratiche edilizie, di capitolati tecnici, di piani di manutenzione e attività di consulenza tecnica forense;
- Progettazione e direzione dei lavori;
- Principi delle attività professionali; normativa e deontologia.

PROGETTI, CANTIERI E ATTIVITÀ IN CORSO

Alla SER.TEC si collega l'azienda Verifiche&Certificazioni, che si occupa di bonus edilizi grazie ad un team di tecnici formato da tutte le figure necessarie al corretto sviluppo, esecuzione e collaudo delle pratiche di bonus edilizio. Tra le figure si trovano infatti ingegneri, geometri, periti edili, asseveratori, termotecnici, direttori di cantiere, commercialisti, esperti in cessione crediti, avvocati di diritto urbanistico. Per soddisfare le esigenze di tutti i clienti l'azienda offre per qualsiasi Bonus edilizio tre livelli di servizio: base, intermedio e completo.



EPT CAGLIARI E SARDEGNA MERIDIONALE

Sede | CIRC. QUADRIFOGLIO INN. SS 554 – 09047 SELARGIUS (CA)

Dimensione | 4 dipendenti

Ambito territoriale: | locale (Cagliari e Sardegna Meridionale)

Sito web | www.eptcagliari.it

Contatto e-mail | info@eptcagliari.it

Descrizione dell'Ente

L'EPT Ente Paritetico Territoriale di Cagliari e della Sardegna Meridionale insieme alla Cassa Edile di Cagliari e Sardegna Meridionale costituisce il Sistema Bilaterale delle Costruzioni della Sardegna Meridionale. L'EPT si occupa di consulenze alle imprese in materia di sicurezza nei luoghi di lavoro, sia in ufficio che tramite verifiche nei cantieri, nonché dell'effettuazione dei corsi di formazione obbligatori e di quelli riguardanti la qualificazione professionale degli addetti.

Soci Fondatori



EPT CAGLIARI E SARDEGNA MERIDIONALE



FORMAZIONE PROFESSIONALE E SICUREZZA NEI LUOGHI DI LAVORO

L'EPT Cagliari e Sardegna Meridionale svolge una continua azione di supporto alle aziende e ai lavoratori del settore attraverso una rilevazione costante dei fabbisogni formativi e l'erogazione delle attività formative valide ai fini del rispetto di quanto prescritto dal 'Testo Unico Sicurezza sul Lavoro' (D.Lgs 81/08)

Corsi di Formazione

Percorsi sulla **Sicurezza** nei luoghi di lavoro

- RSPP - RLS
- Primo soccorso
- Antincendio
- Lavori in quota
- Ecc.

Percorsi di **Formazione** **Professionale**

- Operaio Edile
- TCC - Capocantiere
- BIM Management
- Project Management
- Ecc.

EPT CAGLIARI E SARDEGNA MERIDIONALE



CONSULENZE IN UFFICIO E INCONTRI TECNICI

L'EPT Cagliari e Sardegna Meridionale offre **consulenze in ufficio** avvalendosi dei propri tecnici qualificati, fornendo assistenza nella:

- *Pianificazione degli adempimenti per il rispetto della normativa sulla Sicurezza*
- *Predisposizione della documentazione di cantiere.*

L'EPT realizza **incontri tecnici** formativi con aziende leader nel settore edile e nell'edilizia sostenibile, relativi a diverse tipologie di lavorazione:

- *sistemi a secco,*
 - *sistemi ETICS*
 - *sistemi di impermeabilizzazione*
 - *rinforzo strutturale*
 - *ecc..*

I partner



EPT CAGLIARI E SARDEGNA MERIDIONALE



VERIFICHE IN CANTIERE

L'EPT Cagliari e Sardegna Meridionale, attraverso il proprio staff tecnico, svolge su richiesta delle imprese un servizio di **consulenza presso i cantieri**.

Il servizio non ha carattere ispettivo ma *prevenzionale* e di *consulenza tecnica*.

Nella totale riservatezza ha l'obiettivo di sostenere le imprese nel processo di organizzazione aziendale della sicurezza.



Al termine di ogni verifica i nostri tecnici redigono un **report** nel quale sono indicati i suggerimenti proposti.

L'EPT eroga, infine, servizi di:

- **Valutazioni rumore e vibrazioni**
- **Assistenza online attraverso la rubrica 'l'esperto risponde'**

EPT CAGLIARI E SARDEGNA MERIDIONALE

Categorie accordo quadro tra CRUI e CNGeGL

- Rilevamento topografico e architettonico;
- Metodologie digitali di supporto alla pianificazione e progettazione;**
- Supporto al monitoraggio e alla diagnostica delle strutture, delle infrastrutture, del territorio e degli impianti accessori;
- Gestione di banche dati catastali, demaniali e degli enti locali;
- Valutazioni estimative;
- Contabilità dei lavori;
- Sicurezza nei cantieri e nei luoghi di lavoro;**
- Redazione di pratiche edilizie, di capitolati tecnici, di piani di manutenzione e attività di consulenza tecnica forense;
- Progettazione e direzione dei lavori;
- Principi delle attività professionali; normativa e deontologia.

PROPOSTE DI ATTIVITÀ DI TIROCINIO

Lo studente Tirocinante TET potrebbe essere coinvolto nelle seguenti specifiche attività:

- ✓ Compatibilmente con la programmazione delle attività formative dell'Ente, verrà inserito in diversi **percorsi formativi** riguardanti la sicurezza sul lavoro (gestione delle emergenze in ambienti e spazi confinati, posizionamento segnaletica stradale in presenza di traffico veicolare, montaggio-smontaggio-trasformazione di ponteggi metallici, attrezzature di lavoro come PLE, MMT e altri corsi specifici).
- ✓ Nell'ambito dei corsi di qualifica professionale (Tecnici di Coordinamento di Cantiere, BIM Management) potrà partecipare ad alcuni **moduli formativi** dove verranno affrontate le metodologie digitali di supporto alla pianificazione e progettazione (CAD, BIM etc).
- ✓ Potrà assistere e ove possibile partecipare, alle **verifiche** effettuate dai nostri tecnici nei cantieri edili delle imprese nostre iscritte.

CITTÀ METROPOLITANA DI CAGLIARI

Offerta di Tirocinio

Categorie accordo quadro tra CRUI e CNGeGL

- Rilevamento topografico e architettonico;
- Metodologie digitali di supporto alla pianificazione e progettazione;
- Supporto al monitoraggio e alla diagnostica delle strutture, delle infrastrutture, del territorio e degli impianti accessori;**
- Gestione di banche dati catastali, demaniali e degli enti locali;
- Valutazioni estimative;
- Contabilità dei lavori;
- Sicurezza nei cantieri e nei luoghi di lavoro;**
- Redazione di pratiche edilizie, di capitoli tecnici, di piani di manutenzione e attività di consulenza tecnica forense;**
- Progettazione e direzione dei lavori;
- Principi delle attività professionali; normativa e deontologia.

CITTÀ METROPOLITANA DI CAGLIARI

Sede | VIA CADELLO 9/B – 09121 CAGLIARI (CA)

Dimensione | circa 300 dipendenti

Ambito territoriale: | locale

Sito web | www.cittametropolitanacagliari.it

Contatto e-mail | roberto.loi@cittametropolitanacagliari.it

Descrizione

La Città Metropolitana di Cagliari è un ente territoriale d'area vasta, istituita con l'articolo 17 della L.R. n° 2/2016, e subentra dal 1° gennaio 2017 alla Provincia di Cagliari (Delibera della Giunta Regionale 25 ottobre 2016, n° 57/12).

Sono organi della Città metropolitana di Cagliari: il **Sindaco Metropolitano**, il **Consiglio Metropolitano** e la **Conferenza Metropolitana**; il Sindaco del Comune di Cagliari assume le funzioni di Sindaco Metropolitano.

Fanno parte della Città Metropolitana, oltre al **Comune di Cagliari**, i seguenti comuni: **Assemini; Capoterra; Decimomannu; Elmas; Maracalagonis; Monserrato; Pula; Quartu Sant'Elena; Quartucciu; Sarroch; Selargius; Sestu; Settimo San Pietro; Sinnai; Uta; Villa San Pietro.**

Offerta di Tirocinio

Categorie accordo quadro tra CRUI e CNGeGL

- Rilevamento topografico e architettonico;
- Metodologie digitali di supporto alla pianificazione e progettazione;
- Supporto al monitoraggio e alla diagnostica delle strutture, delle infrastrutture, del territorio e degli impianti accessori;**
- Gestione di banche dati catastali, demaniali e degli enti locali;
- Valutazioni estimative;
- Contabilità dei lavori;
- Sicurezza nei cantieri e nei luoghi di lavoro;**
- Redazione di pratiche edilizie, di capitoli tecnici, di piani di manutenzione e attività di consulenza tecnica forense;**
- Progettazione e direzione dei lavori;
- Principi delle attività professionali; normativa e deontologia.

Principali funzioni della Città Metropolitana

- Difesa del suolo, tutela e valorizzazione dell'ambiente e prevenzione delle calamità;
- Tutela e valorizzazione delle risorse idriche ed energetiche;
- Gestione e manutenzione della viabilità e della mobilità di competenza;
- Protezione della flora e della fauna, controllo su caccia e pesca;
- Organizzazione dello smaltimento dei rifiuti, controllo delle acque, inquinamento acustico e atmosferico;
- Compiti connessi all'istruzione secondaria di secondo grado, in particolare l'edilizia scolastica;
- Raccolta ed elaborazione dati e assistenza tecnico-amministrativa agli enti locali;
- Promozione, coordinamento e organizzazione delle attività economiche e produttive di interesse locale
- Lotta agli insetti, agli organismi nocivi per l'uomo, animali e piante che si concretizzano in interventi di disinfestazione e derattizzazione.

CITTÀ METROPOLITANA DI CAGLIARI

Offerta di Tirocinio

Categorie accordo quadro tra CRUI e CNGeGL

- Rilevamento topografico e architettonico;
- Metodologie digitali di supporto alla pianificazione e progettazione;
- Supporto al monitoraggio e alla diagnostica delle strutture, delle infrastrutture, del territorio e degli impianti accessori;**
- Gestione di banche dati catastali, demaniali e degli enti locali;
- Valutazioni estimative;
- Contabilità dei lavori;
- Sicurezza nei cantieri e nei luoghi di lavoro;**
- Redazione di pratiche edilizie, di capitoli tecnici, di piani di manutenzione e attività di consulenza tecnica forense;**
- Progettazione e direzione dei lavori;
- Principi delle attività professionali; normativa e deontologia.

Principali funzioni della Città Metropolitana - Servizio di Prevenzione e Protezione (SPP)

Il Servizio di Prevenzione e Protezione (SPP) della Città Metropolitana di Cagliari – attualmente incardinato nella direzione del 2° Settore Ambiente - è responsabile dell'attuazione delle disposizioni previste dal D.Lgs. n° 81/2008, recante il c.d. Testo unico in materia di tutela della salute e sicurezza nei luoghi di lavoro. Si occupa principalmente di:

- **Valutazione dei Rischi:** *Effettua analisi approfondite per identificare e valutare i rischi presenti nei luoghi di lavoro, adottando le misure necessarie per eliminarli o ridurli al minimo;*
- **Formazione:** *Organizza corsi di formazione e aggiornamento per il personale, fornendo conoscenze e competenze essenziali per prevenire incidenti e promuovere una cultura della sicurezza;*
- **Sorveglianza Sanitaria:** *Gestisce il monitoraggio della salute dei lavoratori esposti a rischi particolari, assicurando che vengano effettuate le visite mediche preventive e periodiche previste dalla normativa;*
- **Sorveglianza e Controlli:** *Effettua sopralluoghi periodici presso le sedi di competenza per verificare l'applicazione delle normative di sicurezza e proporre eventuali correzioni o miglioramenti;*
- **Collaborazione con Dirigenti e Preposti:** *Lavora in stretta collaborazione con i dirigenti e i preposti per implementare le misure di sicurezza, fornendo supporto tecnico e consulenza per garantire un ambiente di lavoro sicuro e salutare.*

Il SPP si impegna a garantire il rispetto delle normative vigenti, proteggendo la salute e il benessere dei lavoratori e contribuendo alla prevenzione degli infortuni e delle malattie professionali.

Offerta di Tirocinio

Categorie accordo quadro tra CRUI e CNGeGL

- Rilevamento topografico e architettonico;**
- Metodologie digitali di supporto alla pianificazione e progettazione;
- Supporto al monitoraggio e alla diagnostica delle strutture, delle infrastrutture, del territorio e degli impianti accessori;
- Gestione di banche dati catastali, demaniali e degli enti locali;
- Valutazioni estimative;
- Contabilità dei lavori;**
- Sicurezza nei cantieri e nei luoghi di lavoro;**
- Redazione di pratiche edilizie, di capitoli tecnici, di piani di manutenzione e attività di consulenza tecnica forense;**
- Progettazione e direzione dei lavori;**
- Principi delle attività professionali; normativa e deontologia.

Studio di Ingegneria ABIS ASSOCIATI

Sede | VIA CARLOFORTE 41 – 09123 CAGLIARI (CA)

Dimensione | 2 soci, 1 dipendente, 1 collaboratore

Ambito territoriale: | regionale

Sito web | <https://www.abisassociati.it/index.aspx>

Contatto e-mail | marco.abis@abisassociati.it

Descrizione

Lo studio di ingegneria Abis Associati è uno studio di progettazione specializzato nel campo dell'ingegneria edile e strutturale con sede a Cagliari, creato nel 2003 dall'associazione degli ingegneri Massimo Abis, Marco Abis e Michele Abis, seguendo il percorso iniziato nel 1974 dall'ing. Massimo Abis, già docente di Scienza delle Costruzioni presso la Facoltà di Ingegneria dell'Università degli Studi di Cagliari. La filosofia dello studio è quella di fornire servizi di elevata qualità, modulati in funzione delle esigenze della Committenza, a partire dalla consulenza specialistica fino al servizio di ingegneria/architettura complessivo, attraverso l'utilizzo delle più attuali tecnologie informatiche e un approfondito know-how nei diversi settori di attività. Abis Associati può vantare una importante clientela pubblica e privata ed una forte esperienza progettuale, che ha permesso allo studio di portare a compimento diversi importanti progetti.

Studio di Ingegneria ABIS ASSOCIATI Offerta di Tirocinio

Categorie accordo quadro tra CRUI e CNGeGL

- Rilevamento topografico e architettonico;**
- Metodologie digitali di supporto alla pianificazione e progettazione;
- Supporto al monitoraggio e alla diagnostica delle strutture, delle infrastrutture, del territorio e degli impianti accessori;
- Gestione di banche dati catastali, demaniali e degli enti locali;
- Valutazioni estimative;
- Contabilità dei lavori;**
- Sicurezza nei cantieri e nei luoghi di lavoro;**
- Redazione di pratiche edilizie, di capitolati tecnici, di piani di manutenzione e attività di consulenza tecnica forense;**
- Progettazione e direzione dei lavori;**
- Principi delle attività professionali; normativa e deontologia.

PROPOSTE DI ATTIVITÀ DI TIROCINIO

Lo studente Tirocinante TET potrebbe essere coinvolto nelle seguenti specifiche attività:

- Preparazione documentazione per partecipazione gare d'appalto

Offerta di Tirocinio

Categorie accordo quadro tra CRUI e CNGeGL

- Rilevamento topografico e architettonico;
- Metodologie digitali di supporto alla pianificazione e progettazione;**
- Supporto al monitoraggio e alla diagnostica delle strutture, delle infrastrutture, del territorio e degli impianti accessori;
- Gestione di banche dati catastali, demaniali e degli enti locali;
- Valutazioni estimative;**
- Contabilità dei lavori;**
- Sicurezza nei cantieri e nei luoghi di lavoro;**
- Redazione di pratiche edilizie, di capitoli tecnici, di piani di manutenzione e attività di consulenza tecnica forense;
- Progettazione e direzione dei lavori;
- Principi delle attività professionali; normativa e deontologia.

I.S.O.F. S.R.L

Sede | LOCALITA' PILL' E MATTA SNC – 09044 QUARTUCCIU (CA)

Dimensione | 31 dipendenti

Ambito territoriale: | locale e regionale

Sito web | <https://impresaisof.it/>

Contatto e-mail | impresaisof@gmail.com

Descrizione

L'azienda I.S.O.F. S.R.L. opera dal 1976 con l'obiettivo della crescita e dello sviluppo nel campo delle costruzioni nel settore Industriale, degli Appalti Pubblici e privati. Inizialmente nata come Impresa Stradale e di Opere di Urbanizzazione, ha sviluppato nel tempo competenze tecniche per la realizzazione di opere pubbliche e private, acquisendo per competenza commesse dirette ed in subappalto per l'esecuzione di acquedotti, fognature e gasdotti, opere edili, campi sportivi, manutenzione di ponti e viadotti, di sistemazione idraulica e di bonifica, di impianti di pubblica illuminazione ed impianti fotovoltaici.

I.S.O.F. S.R.L.

Offerta di Tirocinio

Categorie accordo quadro tra CRUI e CNGeGL

- Rilevamento topografico e architettonico;
- Metodologie digitali di supporto alla pianificazione e progettazione;**
- Supporto al monitoraggio e alla diagnostica delle strutture, delle infrastrutture, del territorio e degli impianti accessori;
- Gestione di banche dati catastali, demaniali e degli enti locali;
- Valutazioni estimative;**
- Contabilità dei lavori;**
- Sicurezza nei cantieri e nei luoghi di lavoro;**
- Redazione di pratiche edilizie, di capitolati tecnici, di piani di manutenzione e attività di consulenza tecnica forense;
- Progettazione e direzione dei lavori;
- Principi delle attività professionali; normativa e deontologia.

I.S.O.F. S.R.L. opera prevalentemente nel Territorio Regionale Sardo con accurato esame delle commesse da parte di qualificato staff tecnico, sia interno che esterno; attraverso lo screening di risorse umane specializzate e motivate alla produttività ed al rispetto della qualità, nonché nel rispetto dell'ambiente e della legislazione in materia di sicurezza al fine di tutelare l'incolumità dei lavoratori.

I.S.O.F. S.R.L. realizza con professionalità le commesse acquisite e con l'esperienza maturata nel settore, ha sviluppato sul mercato un forte connotato di marketing, di serietà imprenditoriale nonché di solidità, elemento fondamentale di credibilità nei confronti dei terzi e degli istituti di credito con i quali ogni impresa necessita di instaurare un rapporto continuativo, basato sulla fiducia, e sulla anzidetta serietà, che le permettono di realizzare investimenti congrui e utili alla crescita aziendale.

Offerta di Tirocinio

Categorie accordo quadro tra CRUI e CNGeGL

- Rilevamento topografico e architettonico;
- Metodologie digitali di supporto alla pianificazione e progettazione;
- Supporto al monitoraggio e alla diagnostica delle strutture, delle infrastrutture, del territorio e degli impianti accessori;
- Gestione di banche dati catastali, demaniali e degli enti locali;
- Valutazioni estimative;
- Contabilità dei lavori;
- Sicurezza nei cantieri e nei luoghi di lavoro;
- Redazione di pratiche edilizie, di capitolati tecnici, di piani di manutenzione e attività di consulenza tecnica forense;
- Progettazione e direzione dei lavori;
- Principi delle attività professionali; normativa e deontologia.

ICORT S.R.L.

Sedi | Depositi e Uffici in Zona Industriale Macchiareddu, strada 8 snc – UTA (CA)
| Depositi e Uffici in VIA RUANDA –OLBIA (SS)
| Uffici in VIALE EUROPA 15 – BURGOS (SS); Deposito in loc. S. Lianu snc – BURGOS (SS)
| Depositi e Uffici in Z.I. Predda Niedda Strada 28 – SASSARI (SS)

Dimensione | 27 dipendenti

Ambito territoriale: | regionale

Sito web | _____

Contatto e-mail | _____

Descrizione

La ICORT Srl, con sede a Burgos, nel cuore del Goceano, nasce nel 1979, per volontà del Geom. Romolo Tilocca, già operante nel settore edile dal 1970 come ditta individuale.

Sin dalle origini ha orientato il proprio business nel settore delle opere pubbliche maturando esperienze e know-how sempre più importanti, pur mantenendo sempre un forte legame con il territorio. Nel 1990 l'inserimento in società del figlio del titolare Geom. Pierpaolo Tilocca, inizialmente come Direttore Tecnico, sino alla carriera di Amministratore Unico attualmente ricoperta, dà un apporto innovativo nella gestione segnando l'avvio di un naturale ricambio generazionale.

ICORT S.R.L.

Offerta di Tirocinio

Categorie accordo quadro tra CRUI e CNGeGL

- Rilevamento topografico e architettonico;
- Metodologie digitali di supporto alla pianificazione e progettazione;
- Supporto al monitoraggio e alla diagnostica delle strutture, delle infrastrutture, del territorio e degli impianti accessori;
- Gestione di banche dati catastali, demaniali e degli enti locali;
- Valutazioni estimative;
- Contabilità dei lavori;
- Sicurezza nei cantieri e nei luoghi di lavoro;
- Redazione di pratiche edilizie, di capitolati tecnici, di piani di manutenzione e attività di consulenza tecnica forense;
- Progettazione e direzione dei lavori;
- Principi delle attività professionali; normativa e deontologia.

COMPETENZE

Allo scopo di consolidare il proprio modello organizzativo e supportare le proprie politiche aziendali, già a partire dal 2003 l'impresa ha implementato e certificato il proprio sistema di gestione secondo gli standard ISO9001 e ISO14001 e successivamente ISO45001 e la ISO39001.

In questo periodo l'impresa ha affrontato un percorso di progressivo sviluppo tecnico ed organizzativo supportato da importanti investimenti infrastrutturali e dalla continua ricerca delle migliori soluzioni in termini di metodi, materiali, prodotti e tecnologie al fine di soddisfare al meglio le esigenze della committenza in un settore in continua evoluzione.

Grazie al nuovo assetto ed al consolidato rapporto di collaborazione con altre imprese del territorio la ICORT Srl si è gradualmente affermata realizzando diverse opere ingegneristiche a valenza regionale nonché nella gestione del Sistema Idrico Integrato Regionale, per conto di Abbanoa Spa in R.T.I. con la Tilocca S.r.l. e la Lombarda Costruzioni Srl.

Offerta di Tirocinio

Categorie accordo quadro tra CRUI e CNGeGL

- Rilevamento topografico e architettonico;
- Metodologie digitali di supporto alla pianificazione e progettazione;
- Supporto al monitoraggio e alla diagnostica delle strutture, delle infrastrutture, del territorio e degli impianti accessori;
- Gestione di banche dati catastali, demaniali e degli enti locali;
- Valutazioni estimative;
- Contabilità dei lavori;
- Sicurezza nei cantieri e nei luoghi di lavoro;
- Redazione di pratiche edilizie, di capitolati tecnici, di piani di manutenzione e attività di consulenza tecnica forense;
- Progettazione e direzione dei lavori;
- Principi delle attività professionali; normativa e deontologia.

LOMBARDA COSTRUZIONI S.R.L.

Sedi | Depositi e Uffici in Zona Industriale Macchiareddu, strada 8 snc – UTA (CA)

| Depositi e Uffici in VIA RUANDA –OLBIA (SS)

| Uffici in VIALE EUROPA 15 – BURGOS (SS); Deposito in loc. S. Lianu snc – BURGOS (SS)

| Depositi e Uffici in Z.I. Predda Niedda Strada 28 – SASSARI (SS)

Dimensione | 29 dipendenti

Ambito territoriale: | regionale

Sito web |

Contatto e-mail | lombardacostruzioni@pec.it

Descrizione

La Lombarda Costruzioni Srl nasce nel 2009 per volontà del Geom. Pierpaolo Tilocca già titolare della ICORT Srl attraverso l'acquisizione del ramo di azienda della società GESTIND S.r.l. di proprietà della storica famiglia Merella, investimento strategico finalizzato a rafforzare la propria leadership nel settore strategico delle grandi infrastrutture idrauliche. La Lombarda Costruzioni Srl opera sin da subito con una struttura organizzativa e know-how consolidati grazie all'esperienza maturata nel settore ed al modello gestionale ereditato dalla controllata ICORT Srl.

LOMBARDA COSTRUZIONI S.R.L.

Offerta di Tirocinio

Categorie accordo quadro tra CRUI e CNGeGL

- Rilevamento topografico e architettonico;
- Metodologie digitali di supporto alla pianificazione e progettazione;
- Supporto al monitoraggio e alla diagnostica delle strutture, delle infrastrutture, del territorio e degli impianti accessori;
- Gestione di banche dati catastali, demaniali e degli enti locali;
- Valutazioni estimative;
- Contabilità dei lavori;
- Sicurezza nei cantieri e nei luoghi di lavoro;
- Redazione di pratiche edilizie, di capitolati tecnici, di piani di manutenzione e attività di consulenza tecnica forense;
- Progettazione e direzione dei lavori;
- Principi delle attività professionali; normativa e deontologia.

COMPETENZE

Così come la ICORT Srl, anche la Lombarda Costruzioni Srl è certificata secondo gli standard ISO9001, ISO14001, ISO45001 e ISO39001.

Grazie al know-how maturato dalle sue maestranze, alla sua struttura organizzata ed alla moderna flotta di mezzi e attrezzature, costantemente aggiornata rispetto alle migliori opzioni tecnologiche offerte dal mercato, la Lombarda Costruzioni Srl vanta ad oggi una ampia esperienza nel campo dei Lavori Pubblici, ed in particolare nel settore idrico – fognario, per il quale è ben conosciuta ed apprezzata sul territorio Regionale.

PROPOSTE DI ATTIVITÀ DI TIROCINIO

Presso la ICORT Srl e la Lombarda Costruzioni srl lo studente Tirocinante TET potrebbe essere coinvolto nelle seguenti specifiche attività:

- Contabilità industriale
- Attività di pianificazione, attuazione e monitoraggio nell'ambito del sistema di gestione aziendale integrato qualità, ambiente e sicurezza certificato ai sensi delle norme ISO90001, ISO14001, ISO45001 e ISO39001.

Offerta di Tirocinio

Categorie accordo quadro tra CRUI e CNGeGL

- Rilevamento topografico e architettonico;
- Metodologie digitali di supporto alla pianificazione e progettazione;
- Supporto al monitoraggio e alla diagnostica delle strutture, delle infrastrutture, del territorio e degli impianti accessori;
- Gestione di banche dati catastali, demaniali e degli enti locali;
- Valutazioni estimative;
- Contabilità dei lavori;
- Sicurezza nei cantieri e nei luoghi di lavoro;
- Redazione di pratiche edilizie, di capitolati tecnici, di piani di manutenzione e attività di consulenza tecnica forense;
- Progettazione e direzione dei lavori;
- Principi delle attività professionali; normativa e deontologia.

Studio Arch. JOHNNY ROSAS

Sede | VIA SALVATOR ROSA 10 – 09131 CAGLIARI (CA)

VIA ERNESTO ORGIANA 10 – 09051 ESCALAPLANO (SU)

Dimensione | collaboratori esterni

Ambito territoriale: | locale, regionale e nazionale

Sito web |

Contatto e-mail | johnnyrosas.arch@gmail.com

Descrizione

Lo studio si occupa di progettazione architettonica di interni ed esterni per spazi pubblici e privati, ristrutturazioni, restauri e progettazione di nuove costruzioni.

La ricerca e la sperimentazione progettuale sono sempre attive attraverso la partecipazione continua a concorsi di progettazione regionali, nazionali ed internazionali.