



ESERCITAZIONE 3

PIANTE PROSPETTI E SEZIONI DI UNA CIVILE ABITAZIONE

Docente:

Arch. Raffaele Argiolas

raffaele.argiolas@unica.it

Tutor:

Arch. Simone Cera

Arch. Leonardo Scalas

modulo.lab.disegno@gmail.com

Elenco elaborati da produrre

L'esercitazione prevede la produzione di tre tavole contenenti i seguenti elaborati:

- Tavola 03: piante piano terra e piano primo in scala 1:50 quotate in tutte le loro parti
- Tavola 04: piante piano secondo e piano terzo in scala 1:50 quotate in tutte le loro parti
- Tavola 05: prospetto e sezione in scala 1:100 con le quote altimetriche minime necessarie

La conformazione, l'orientamento e l'organizzazione degli ambienti dovrà essere la stessa degli elaborati forniti dal docente.

Questi elaborati presentano errori e/o mancanze che lo studente dovrà individuare e correggere. Tali mancanze/errori possono riguardare ad esempio (ma non solo) gli spessori usati, la rappresentazione della scala, il livello di dettaglio in funzione della scala di rappresentazione ecc.

Gli elaborati non sono necessariamente nella scala richiesta, ma sono corredati di scala metrica per poter essere misurati.

Elaborati da riprodurre

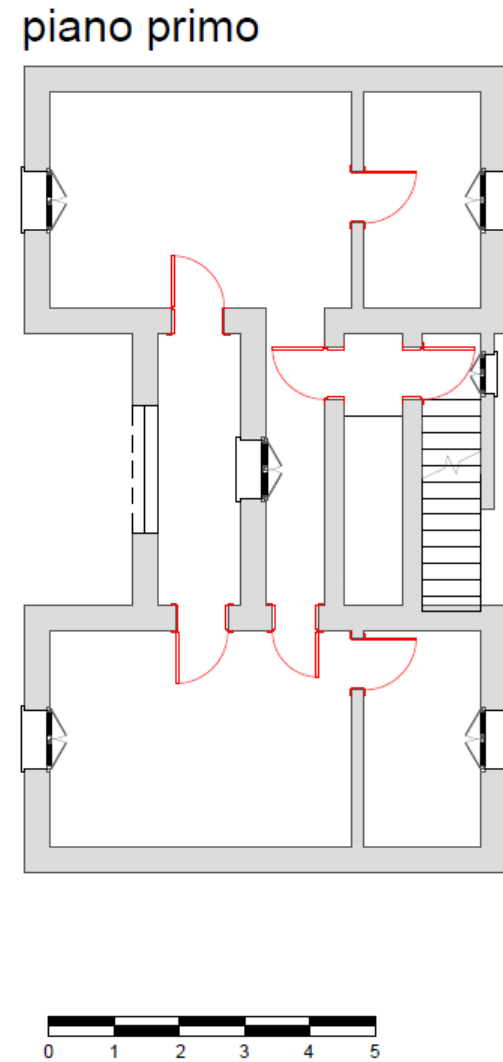
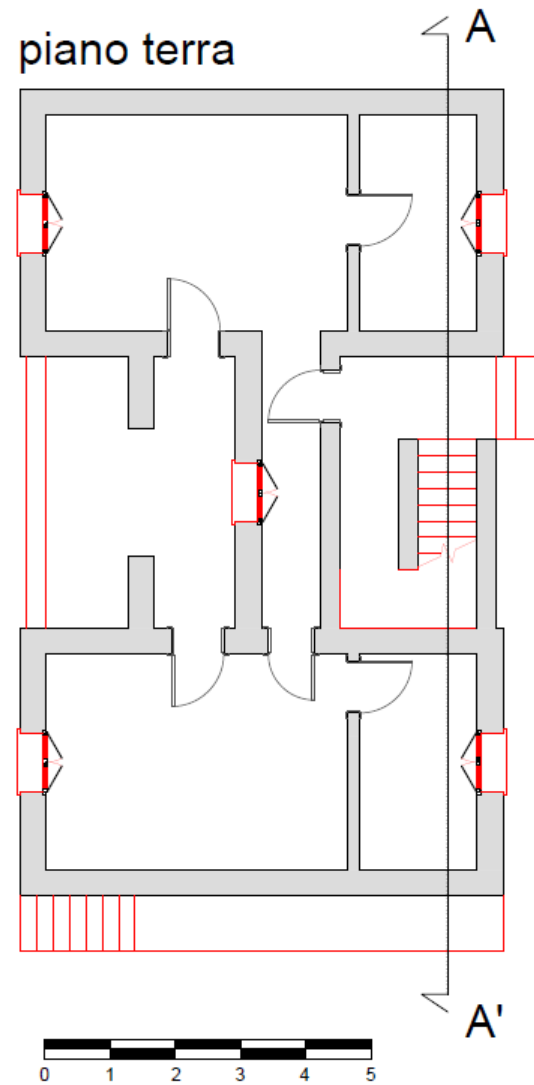

Elaborati da riprodurre

piano secondo

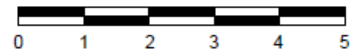
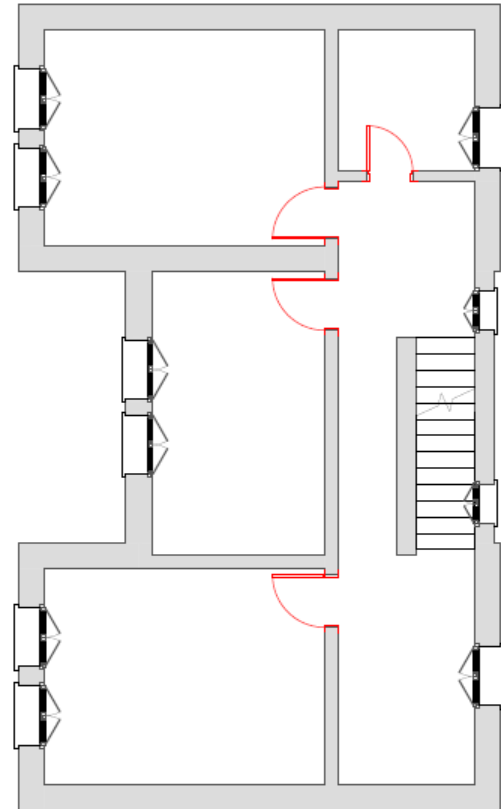

piano terzo

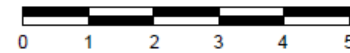
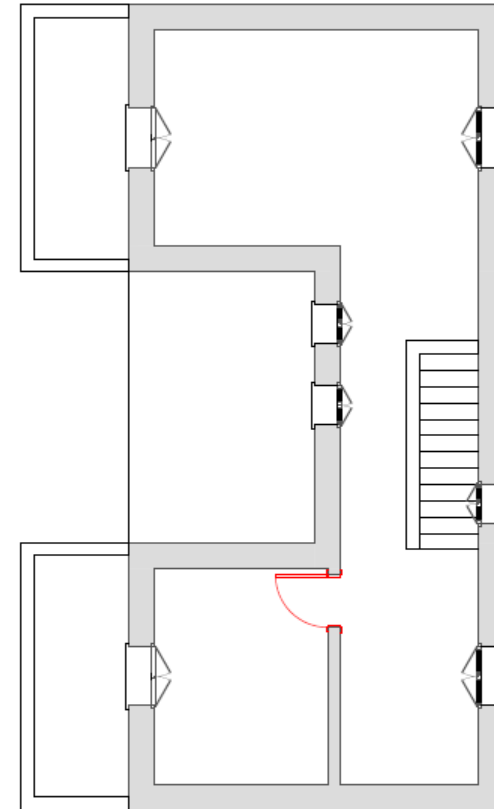

Elaborati da riprodurre

sezione A-A'

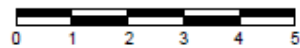
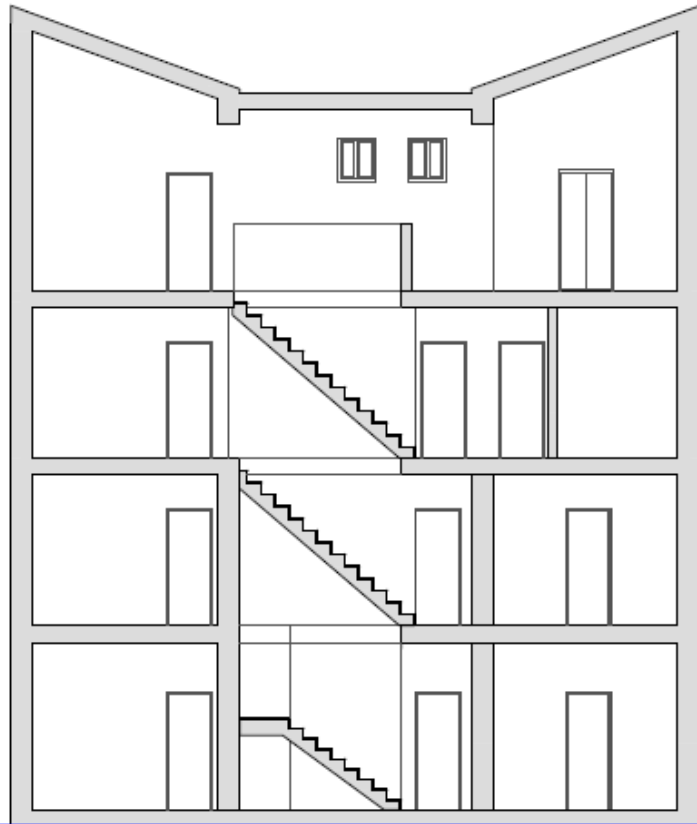

prospetto ovest



Foto delle abitazioni



Foto delle abitazioni

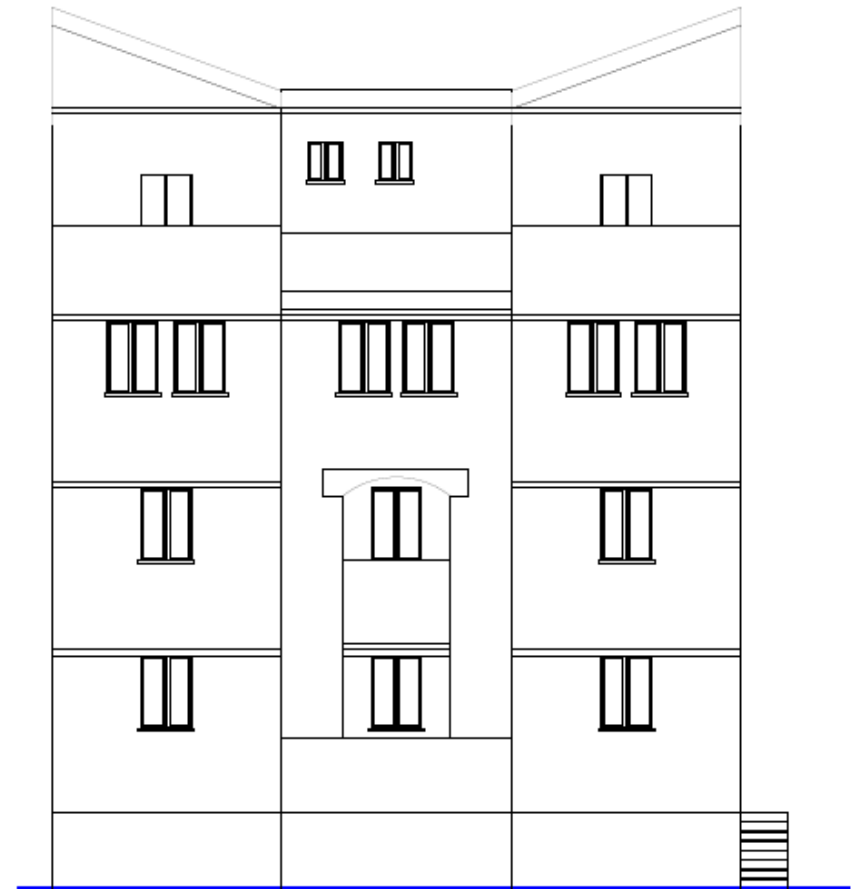

piano terra

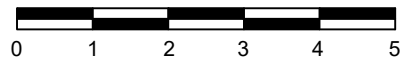
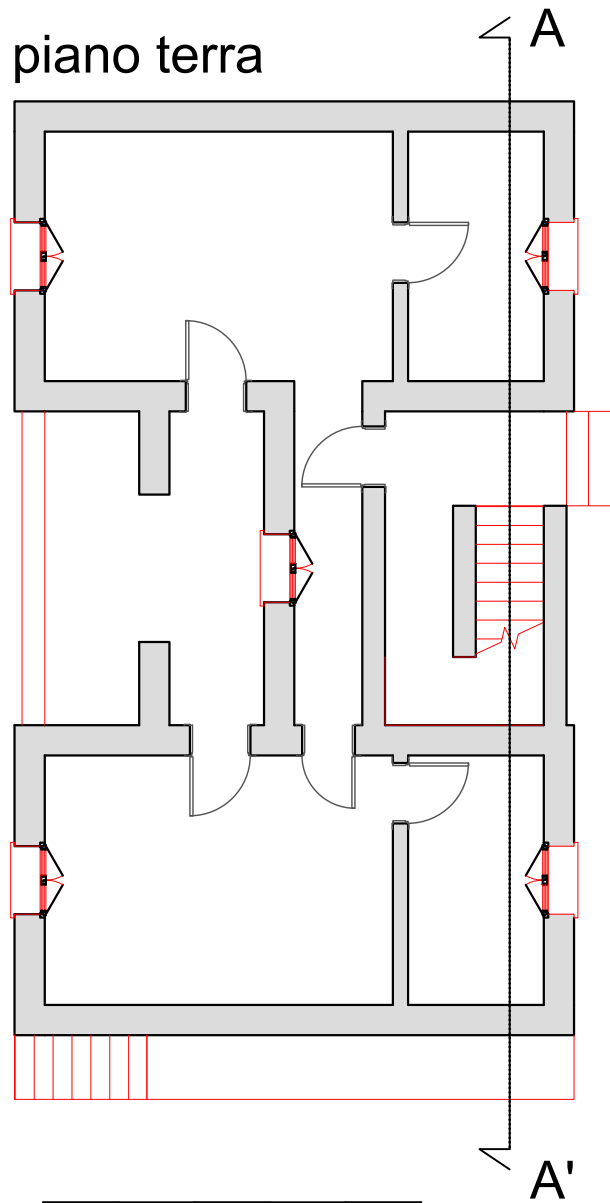

piano primo

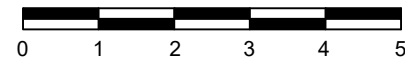
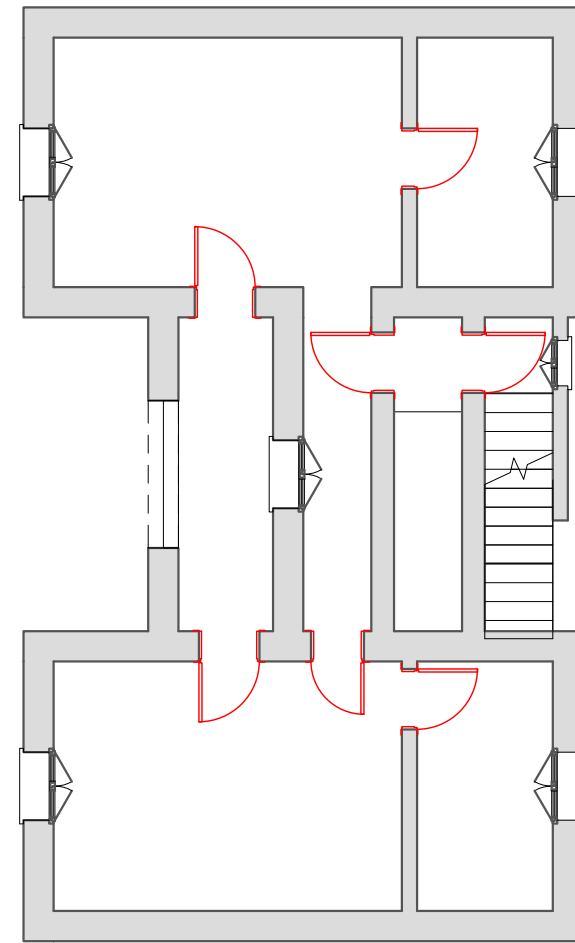

piano secondo

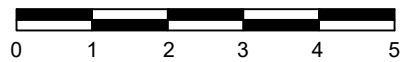
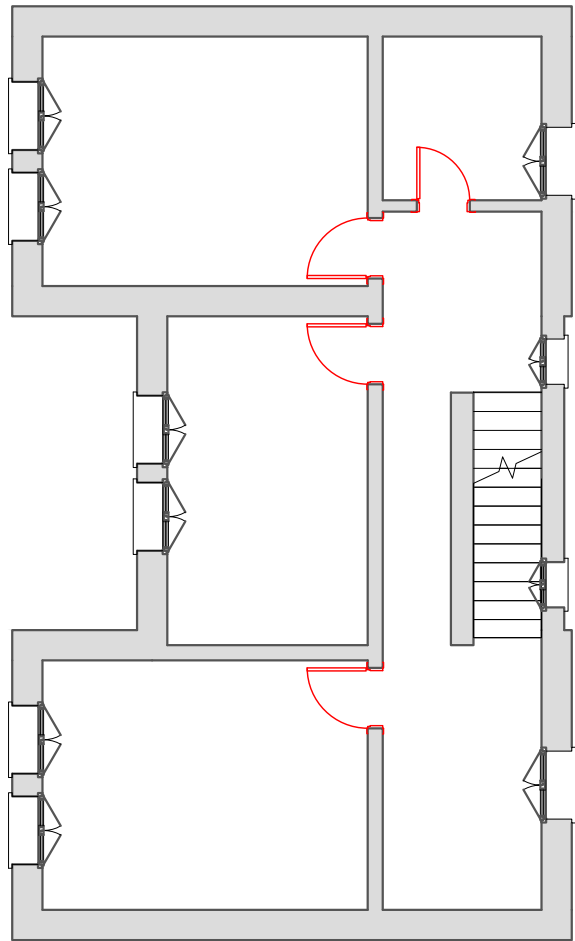

piano terzo

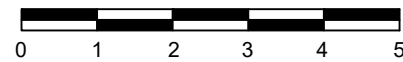
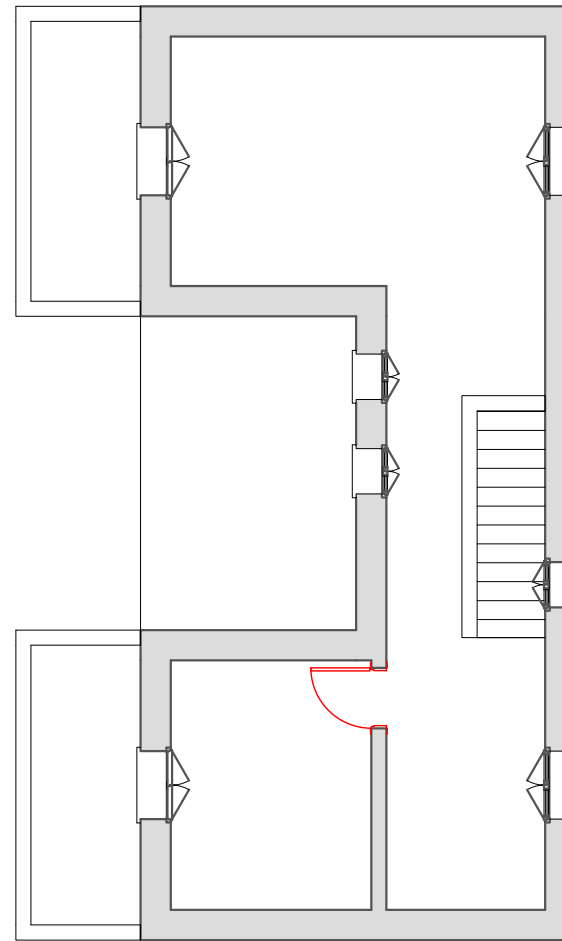

prospetto ovest

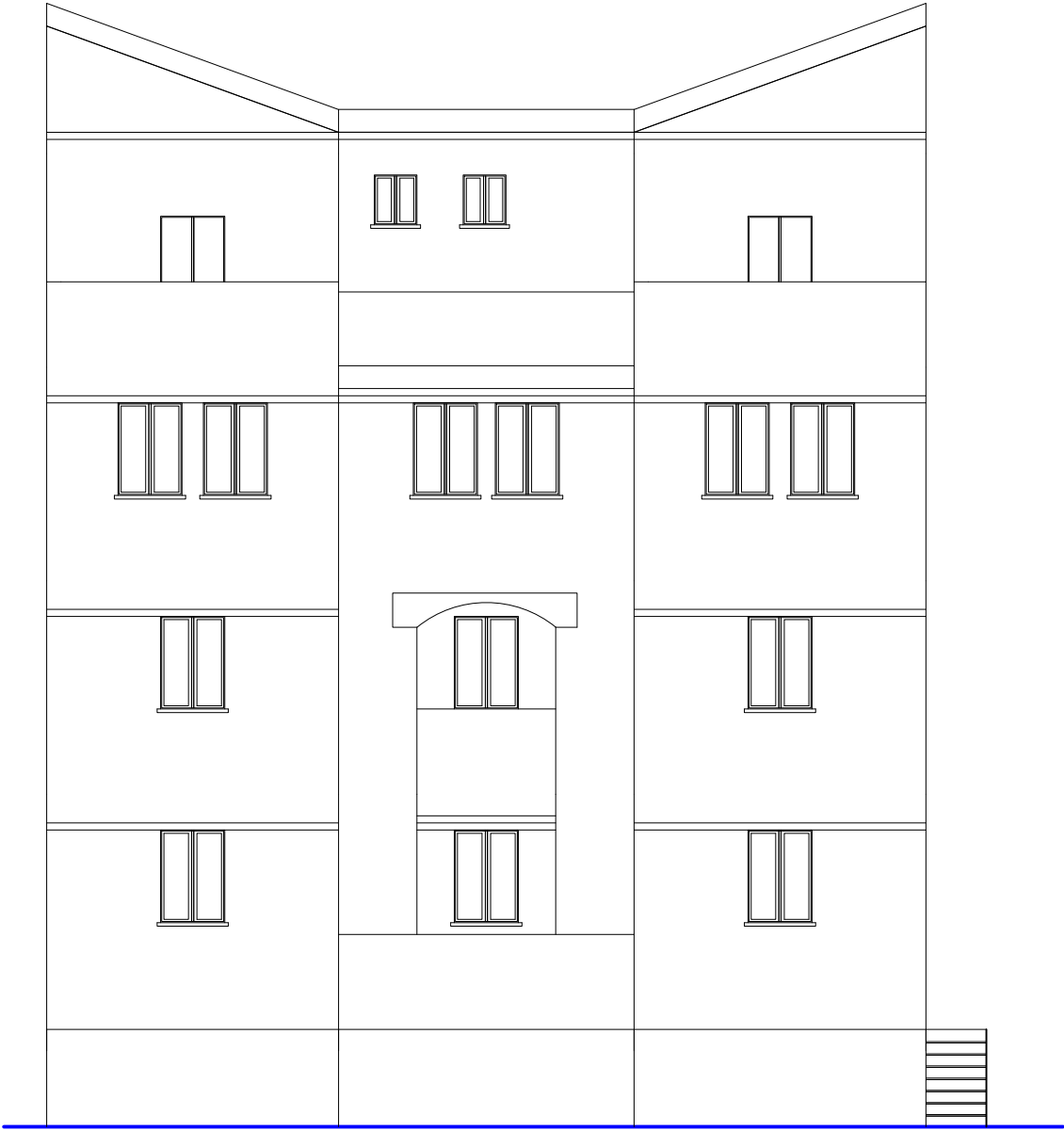

sezione A-A'

