



**UNIVERSITÀ DEGLI STUDI
DI CAGLIARI**

Dipartimento di Pedagogia, Psicologia, Filosofia



Società Italiana di Psicologia della Salute

XIV Congresso Nazionale Associazione SIPSA



TRAIETTORIE LOCALI E GLOBALI PER COSTRUIRE SALUTE

Cagliari

25-27 maggio 2023

**Corpo Aggiunto Facoltà di Studi Umanistici
(Campus Sa Duchessa)**

Via Is Mirrionis, 1 - 09123 Cagliari

SOMMARIO

SINOTTICO PROGRAMMA	4
CAGLIARI	8
LA SEDE DEL CONGRESSO	9
PROGRAMMA SCIENTIFICO	14

SINOTTICO PROGRAMMA

Giovedì 25 maggio 2023									
Ore 09.00	ACCOGLIENZA E REGISTRAZIONE PARTECIPANTI								
Ore 09.00	<p>Aula Magna Capitini Apertura lavori Convegno <i>Saluti delle autorità</i> Introduzione al Congresso Prof. Mario Bertini: Presidente Onorario SIPSA "Una scienza della pace"</p>								
Ore 10.30	<i>Coffee break</i>								
Ore 11.00		SIMPOSIO 1 ID. 77 Il benessere a scuola tra merito e disuguaglianza Fabio Lucidi Discussant: Fabio Lucidi Aula 2A	SIMPOSIO 2 ID. 80 La promozione della salute mentale materna e paterna nella perinatalità: la base del benessere per l'intero ciclo di vita Laura Vismara Discussant: Loredana Lucarelli Aula 3A	SIMPOSIO 3 ID. 214 La promozione dell'accesso ai servizi psicologici nelle Regioni e nelle Province autonome italiane dopo la Pandemia Covid-19 Paride Braibanti Discussant: David Lazzari Aula Specchi	SIMPOSIO 4 ID. 207 Intimate partner violence e conseguenze sulla salute: dalla prevenzione all'intervento Gina Troisi Discussant: Luca Rollè Aula 5A	SIMPOSIO 5 ID. 204 Salute e qualità della vita nell'invecchiamento o fisiologico e patologico: il contributo della psicologia clinica Maria Quattropiani Discussant: Gianluca Castelnuovo Aula 6A			
Ore 12.30	ARENA GIOVANI RICERCATORI Chairs: Maria Francesca Freda - Marco Guicciardi Aula Specchi ID. 12, 23, 25, 44, 48, 106, 121								
Ore 13.30	LUNCH TIME								
Ore 14.30	Tavola Rotonda Psicologo delle cure primarie, Psicologo Scolastico, Accesso alle prestazioni psicologiche nelle Regioni, Bonus psicologo: urgenza, opportunità e prospettive di realizzazione di una Rete Nazionale di Psicologia del Territorio per la promozione del benessere psicologico. Moderatori: Paride Braibanti e Francesco Maesano Aula Capitini								
Ore 16.30	<i>Tea break</i>								
Ore 17.00	S.T. 1 Stress e benessere negli operatori socio-sanitari Giusi Gelmi ID. 8, 71, 99, 110, 111, 116, 128 Aula 2A	S.T. 3 Benessere e malessere nei giovani universitari Michela Di Trani ID. 69, 29, 90, 113, 175, 177 Aula 3A	S.T. 4 Contrasto alla violenza e alla discriminazione Stefano Taddei ID. 28, 50, 51, 67, 152, 159, 189 Aula 4A	S.T. 11 Invecchiamento attivo e longevità Marco Guicciardi ID. 14, 39, 41, 70, 73, 150, 186 Aula 5A	S.T. 6 Stress ed emozioni durante la pandemia da Covid-19 Emanuela Saita ID. 9, 13, 16, 58, 86, 91, 92, 136, 137 Aula 6A	S.T. 8 Prevenzione e costruzione di reti Daniela Caso ID. 47, 139, 164, 165, 171, 173, 183 Aula 7A	S.T. 9 La salute online Silvia Casale ID. 4, 5, 75, 76, 95, 127, 169 Aula 8A	S.T. 14 Corpo, alimentazione e salute Gianluca Castelnuovo ID. 32, 43, 114, 124, 126 Aula 9A	S.T. 12 Strumenti in psicologia della salute Amanda Nerini ID. 22, 45, 102, 105, 170 Aula Specchi
Ore 19.00	Sospensione dei lavori								

Venerdì 26 maggio 2023

Ore 09.00		SIMPOSIO 6 ID. 202 Salute e benessere degli operatori in contesti istituzionali "traumatici" Giorgia Margherita Discussant: Maria Quattropani Aula 3A	SIMPOSIO 7 ID. 197 Promuovere la salute nel contesto scolastico: nuove possibilità, nuove sfide Michela Di Trani Discussant: Paride Braibanti Aula 4A	SIMPOSIO 8 ID. 199 Interventi di promozione del benessere e della salute nei contesti universitari Giovanna Esposito Discussant: Antonella Granieri Aula 5A	SIMPOSIO 9 ID. 203 Psicologia Clinica e Promozione del benessere nei contesti sanitari Gabriella Martino Discussant: Gianluca Castelnuovo Aula 7A	SIMPOSIO 10 ID. 213 Luoghi che curano: il contributo della psicologia ambientale per la salute Ferdinando Fornara Discussant: Paolo Inghilleri Aula 8A		
Ore 10.30	<i>Coffee break</i>							
Ore 11.00	SIMPOSIO 11 ID. 104 La salute e il benessere nelle persone LGBT+: spunti di riflessione dalla teoria alla ricerca Luca Rollè Discussant: Jessica Lampis Aula 2A	SIMPOSIO 12 ID. 194 Prevedere e promuovere l'adozione dei comportamenti salutari Miriam Capasso - Luigina Canova Discussant: Andrea Greco Aula 3A	SIMPOSIO 13 ID. 195 Il tirocinio professionalizzante in psicologia della salute in un'ottica transdisciplinare Marco Guicciardi Discussant: Maria Francesca Freda Aula 4A	SIMPOSIO 14 ID. 211 Nutrizione e consumo sostenibili: uno sguardo multi-disciplinare per la salute della persona e dell'ambiente Oriana Mosca Discussant: Marino Bonaiuto Aula 5A	SIMPOSIO 15 ID. 82 Determinanti di clinica psicologica nella gestione del processo di adattamento emotivo nelle malattie croniche non-trasmissibili Jessica Ranieri Discussant: Dina Di Giacomo Aula 7A	SIMPOSIO 16 ID. 215 Promuovere salute a 360°. Società scientifiche a confronto su prospettive teoriche e approcci multilivello. Giusi Gelmi Discussant: Giusi Gelmi Aula 8A	SIMPOSIO 17 ID. 81 Promuovere la salute nella cronicità: una sfida possibile? Giada Rapelli Discussant: Chiara Spatola Aula Capitini	
Ore 12.30	SESSIONE POSTER							
Ore 13.30	LUNCH TIME							
Ore 14.30	SIMPOSIO 18 ID. 79 La salute nei contesti di detenzione Antonia Sorge Discussant: Emanuela Saita Aula 2A	SIMPOSIO 19 ID. 198 Ageism, percezioni di sé e invecchiamento attivo: nuove sfide per la promozione del benessere delle persone anziane Anna Rosa Donizzetti Discussant: Fabio Lucidi Aula 3A	SIMPOSIO 20 ID. 84 Il sonno negli adolescenti: tra ritiro sociale e uso di tecnologie Christian Franceschini Discussant: Gianluca Castelnuovo Aula 4A	SIMPOSIO 21 ID. 201 Nuovi modelli organizzativi e tipologie di intervento in Psicologia di Cure Primarie Michele Liuzzi Discussant: Maria Francesca Freda Aula 5A	SIMPOSIO 22 ID. 200 I diversi volti della psicologia della salute: il punto di vista dello specializzando Liliana Indelicato Discussant: Angela Maria Caldarera Aula 7A	SIMPOSIO 23 ID. 210 DENTRO IL COVID-19, OLTRE IL COVID-19 Lorys Castelli Discussants: Daniela Palomba, Elisabetta Patron Aula 8A		
Ore 16.00	<i>Tea break</i>							
Ore 16.30	KEY NOTE -The role of health psychology in informing government policy Falko Sniehotta Chair: Sabrina Cipolletta Aula Capitini							
Ore 17.30	Tavola rotonda congiunta SIPSA – SIPI Invecchiamento e salute psicologica: l'opportunità del PNRR nel rispondere a questa sfida Moderatore: Maria Francesca Freda Aula Capitini							
Ore 18.30	Assemblea dei soci Aula Capitini							
Ore 19.30	Sospensione dei lavori							
Ore 21.00	Cena sociale							

Sabato 27 maggio 2023

Sabato 27 maggio 2023										
Ore 09.00	S.T. 2 Benessere e salute nei contesti del sistema sociosanitario	S.T. 7 Benessere e salute nei contesti sociali e lavorativi	S.T. 10 Dalla fine all'inizio: la donazione d'organo	S.T. 13 Sport, attività fisica e salute	S.T. 5 Costruire la salute a partire dalla coppia genitoriale	S.T. 15 Marginalità e inclusione in psicologia della salute	S.T. 16 Lo psicologo nelle cure primarie	S.T. 17 Il dolore cronico	S.T. 18 Malattie croniche e salute	
	Claudio Albino Bosio	Guendalina Graffigna	Sabrina Cipolletta	Fabio Lucidi	Loredana Lucarelli	Paride Braibanti	Pio Enrico Ricci Bitti	Liliana Indelicato	Lidia Del Piccolo	
	ID. 27, 34, 78, 131, 172, 178, 217 Aula 1A	ID. 26, 62, 63, 68, 185, 187 Aula 2A	ID. 40, 98, 115, 135, 191, 218 Aula 3A	ID. 2, 74, 117, 123, 133, 147, 190 Aula 4A	ID. 61, 11, 15, 37, 87, 167, 168 Aula 5A	ID. 7, 21, 97, 130, 142, 146 Aula 6A	ID. 30, 42, 54, 93, 156, 160, 161, 176 Aula 7A	ID. 38, 125, 149, 158, 60 Aula 9A	ID. 3, 24, 55, 112, 118, 144, 208 Aula Capitini	
Ore 11.00	<i>Coffee break</i>									
Ore 11.30			SIMPOSIO 24 ID. 193 Il contributo della psicologia nella simulazione sanitaria Michela Bernardini Discussant: Pier Luigi Ingrassia Aula 1A	SIMPOSIO 25 ID. 196 Le traiettorie del rapporto tra emozioni e salute: dalla promozione del benessere all'intervento psicologico Maria Luisa Martino Discussant: Elena Vegni Aula 3A	SIMPOSIO 26 ID. 212 Teorie e ambiti di intervento innovativi dal nuovo manuale di "psicologia e salute" Alessandra Gorini Discussant: Maria Francesca Freda Aula 4A	SIMPOSIO 27 ID. 206 Patologie cardiache e benessere psicologico: analisi dei fattori di rischio a livello individuale e relazionale Martina Smorti Discussant: Michela Di Trani Aula 5A	SIMPOSIO 28 ID. 209 Processi decisionali, relazione sanitaria e salute: le sfide attuali della promozione, prevenzione e cronicità Daniela Caso Discussant: Emanuela Saita Aula 7A	SIMPOSIO 29 ID. 205 Genitorialità LGBTQI+: contesti e prospettive Francesco Serri - Jessica Lampis Discussant: Luca Rollé Aula 9A		
			Aula Magna Capitini PREMIAZIONI E SALUTI CONCLUSIVI							
			CHIUSURA DEL CONGRESSO							
Ore 13.00										
Ore 13.45										

CAGLIARI



Come arrivare in città



Dall'aeroporto in treno sino al centro città. Il mezzo più rapido ed economico per arrivare al centro di Cagliari dall'aeroporto è il treno. A meno di 300 metri dall'ingresso del terminal passeggeri si trova la stazione ferroviaria Elmas Aeroporto, dalla quale è possibile raggiungere il centro città in soli sei minuti. Il treno dall'aeroporto verso il centro di Cagliari (e viceversa) è in funzione tutti i giorni, con orari che variano nei giorni feriali e festivi. In media c'è un treno ogni venti minuti. Il biglietto è davvero economico, infatti costa solo 1.30 euro. Si può acquistare online, nelle biglietterie automatiche all'interno dell'area Arrivi del terminal passeggeri o in stazione, alle biglietterie con operatore della stazione e nei punti vendita autorizzati.



Dall'aeroporto in autobus sino al centro città la linea 160 della compagnia di trasporto pubblico ARST assicura il collegamento dall'aeroporto al centro città con una corsa alle 23.45, quando i treni hanno smesso di funzionare. L'autobus attende l'arrivo dell'ultimo volo della giornata. È disponibile anche un bus dal centro in partenza alle ore 23.30. Le linee 501 e 747 collegano l'aeroporto di Elmas alla stazione ferroviaria di Cagliari in orario diurno, ma le corse sono limitatissime (una o due al giorno a seconda della stagione). Il prezzo del biglietto corsa semplice è di 1.30 euro.



Dall'aeroporto in taxi sino al centro città. All'esterno del terminal passeggeri di entrambe le stazioni, troverete le postazioni taxi servite da diverse compagnie autorizzate dal Comune di Cagliari e di Elmas. Una corsa in taxi dall'aeroporto di Cagliari al centro costa circa 20-25 euro. Questo prezzo può variare: a seconda dell'indirizzo preciso della vostra destinazione, del giorno e dell'ora in cui viaggiate; sono previsti supplementi festivi e notturni.

LA SEDE DEL CONGRESSO

Corpo Aggiunto Facoltà di Studi Umanistici (Campus Sa Duchessa)
Via Is Mirrionis, 1 - 09123 Cagliari



COME ARRIVARE ALLA SEDE DEL CONGRESSO

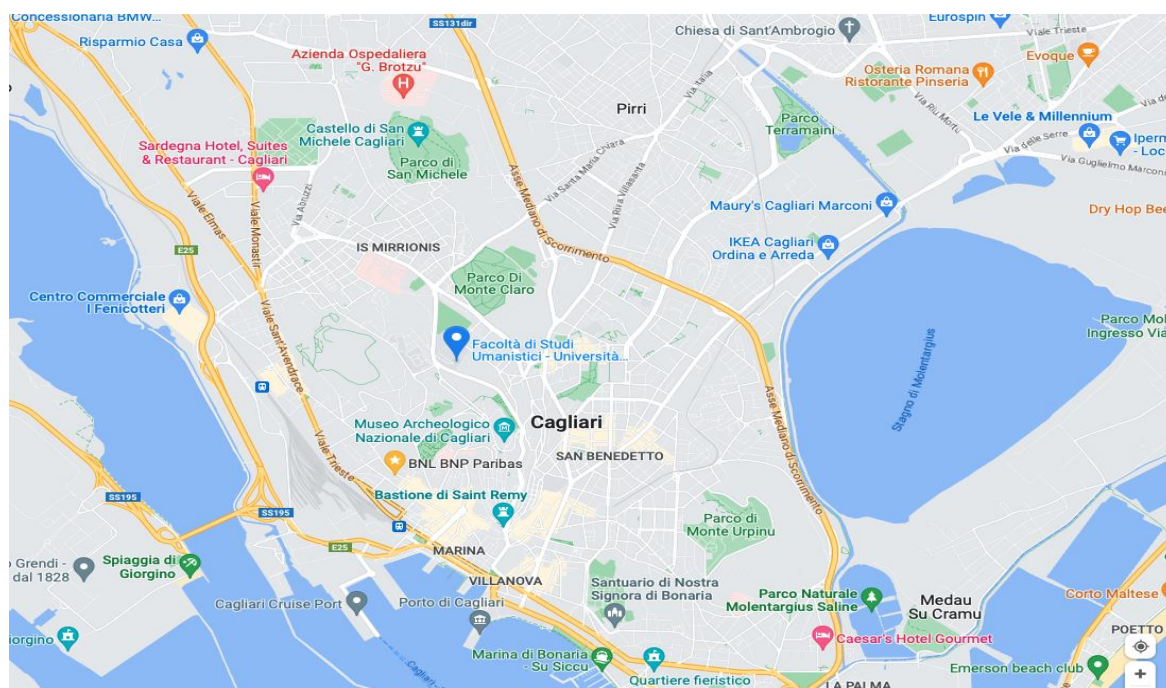

Dalla stazione marittima e ferroviaria in autobus. Da piazza Matteotti (fronte stazione FS), prendere il **bus CTM n. 8** che ferma anche in piazza Yenne e scendere a piazza D'armi (Ingegneria). Il prezzo del biglietto di corsa semplice è di 1.30 euro. In alternativa prendere il **bus n. 5** che ferma in via Is Mirrionis (Sa Duchessa). I biglietti possono essere acquistati presso bar, tabacchi e edicole o direttamente tramite **l'app CTM Busfinder**. Una volta scesi alla fermata e varcato il cancello principale del Campus Sa Duchessa occorre percorrere a piedi la breve discesa: il Corpo Aggiunto (Caseggiato B) in cui si tiene il Congresso è l'edificio grigio con gli infissi rossi che notate sullo sfondo (vedi foto in alto a destra). Le aule sono situate al primo piano.



Dalla stazione marittima e ferroviaria in taxi. All'esterno del terminal passeggeri di entrambe le stazioni, troverete le postazioni taxi servite da diverse compagnie autorizzate dai Comuni di Cagliari e di Elmas.

Dislocazione delle aule del Corpo Aggiunto

Piano terra.

Spazio Coffee/tea break

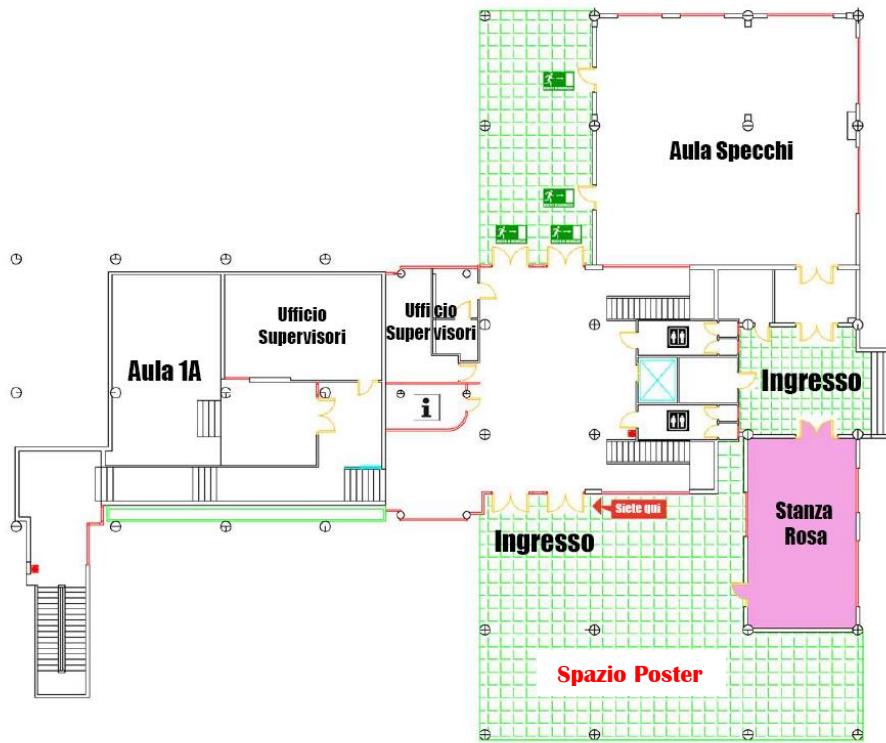

Primo piano

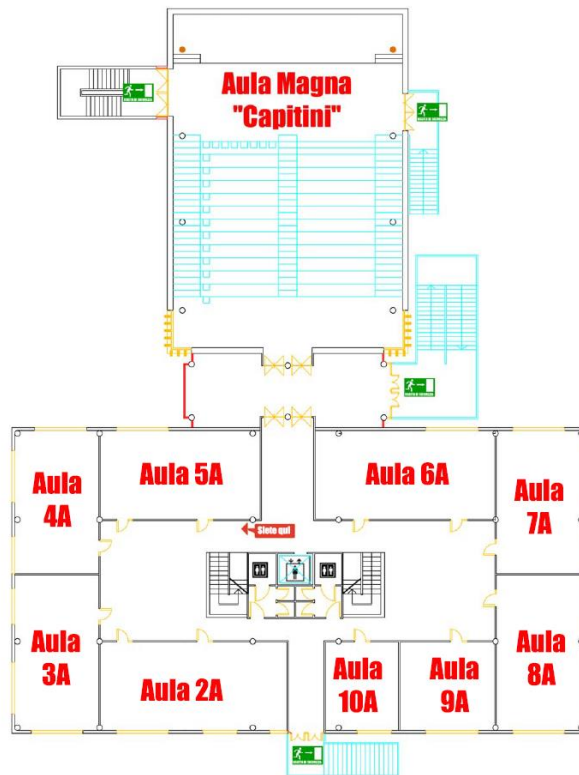

XIV Congresso Nazionale Associazione SIPSA

TRAIETTORIE LOCALI E GLOBALI PER COSTRUIRE SALUTE

Cagliari

25-27 maggio 2023

COMITATO SCIENTIFICO:

Mario Bertini (Presidente Onorario SIPSA); Gianluca Castelnuovo (Università Cattolica Milano, Consigliere SIPSA), Sabrina Cipolletta (Università di Padova, Consigliere SIPSA); Ferdinando Fornara (Università di Cagliari); Maria Francesca Freda (Università Federico II, Presidente SIPSA); Giusi Gelmi (Agenzia per la Tutela della Salute, Milano, Tesoriere SIPSA); Marco Guicciardi (Università di Cagliari, Vice Presidente SIPSA); Liliana Indelicato (Ospedale Fracastoro, San Bonifacio - VR, Consigliere SIPSA); Loredana Lucarelli (Università di Cagliari); Fabio Lucidi (Università Sapienza Roma, Past President SIPSA); Amanda Nerini (Università di Firenze, Segretario SIPSA); Maria Pietronilla Penna (Università di Cagliari).

COMITATO ORGANIZZATIVO:

Federica Casula, Alessandra Cau, Giovanni Antonio Cherchi, Stephanie Frau, Mersia Gabbrielli, Marco Guicciardi, Claudia Leone, Stefania Loi, Cristina Manca, Andrea Moi, Ilaria Picci.

SEGRETERIA SCIENTIFICA:

Federica Ambu, Stefania Cataudella, Sara Congiu, Roberta Fadda, Marco Guicciardi, Sara Manca, Annalisa Moro, Oriana Mosca, Marcello Nonnis, Alessandra Picciau, Fabrizio Sanna, Laura Francesca Scalas, Laura Vismara.

SIMPOSI, COMUNICAZIONI ORALI E POSTER

Se il contributo è stato accettato all'interno di un simposio o come comunicazione orale e si intende presentarlo con il supporto di slides è opportuno utilizzare un formato PDF, denominando il file nel modo seguente: nome_cognome_SIPSA2023.pdf

Al fine di caricare la presentazione sul PC dell'aula è opportuno presentarsi 10 minuti prima dell'inizio della sessione con il pen drive e consegnarlo al personale addetto che provvederà al suo caricamento sul PC.

Ricordiamo che la durata massima della presentazione della **comunicazione orale** dovrà essere di 15 minuti. Mentre il tempo a disposizione per il **simposio** è pari a 90 minuti, comprensivi della presentazione del tema del simposio, dell'esposizione dei contributi e della discussione finale.

I **poster** saranno discussi in sessioni interattive nell'apposito spazio situato al piano terra del Corpo Aggiunto (vedi piantina) nella sessione ad essi dedicata. I poster potranno essere affissi nella collocazione indicata dalla Segreteria a partire dal primo giorno del Congresso e dovranno essere rimossi entro la sua fine a cura dei proponenti. Le dimensioni del Poster sono 70 x 90 (orientamento verticale).

Il Libro degli Atti sarà scaricabile dal link: <https://series.francoangeli.it/index.php/oa/catalog/book/969>

Previa registrazione sul sito **Franco Angeli**

INFORMAZIONI UTILI

Nell'edificio del Corpo Aggiunto è disponibile per coloro che ne faranno richiesta uno **Spazio ludico-educativo** dell'Università degli Studi di Cagliari (stanza rosa) accessibile nei giorni 25 e 26 maggio dalle 8.00 alle 20 (orario continuato; con possibilità di consumare il pranzo al sacco). Potranno usufruire dello Spazio i bambini dai 12 mesi ai 10 anni o i bambini dai 0-12 mesi, accompagnati da una figura di riferimento. Modalità di accesso: calze antiscivolo, borraccia, cambio, lenzuolino, merenda. Per prenotazioni scrivere a: risorseumane.stanzarosa@gmail.com.

**Mercoledì 24
maggio 2023**

Eventi pre-congressuali:

ore 15.30 Visita guidata al **Parco Naturale Regionale Molentargius-Saline**
con partenza del bus da Calata Azuni (ex Stazione Marittima)



ore 18.30 Aperitivo di benvenuto presso la **Corte del Palazzo Doglio**



PROGRAMMA SCIENTIFICO

Ore 09.00 - 13.00 ACCOGLIENZA E REGISTRAZIONE PARTECIPANTI

09.00 - 10.30

Aula Magna Capitini - Apertura lavori Convegno

Saluti delle autorità

Chair: **Prof. Marco Guicciardi**

Intervengono:

Prof. Francesco Mola, Magnifico Rettore, Università degli Studi di Cagliari

Prof. Antonello Mura, Presidente Facoltà Studi Umanistici, Università degli Studi di Cagliari

Prof.ssa Loredana Lucarelli, Direttore Dipartimento Pedagogia, Psicologia, Filosofia, Università degli Studi di Cagliari

Dott. Edoardo Tocco, Presidente del Consiglio Comune di Cagliari

Prof. Santo Di Nuovo, Presidente Associazione Italiana di Psicologia (AIP) – in collegamento

Prof. Fabio Madeddu, Segretario Scientifico della Sezione di Psicologia Clinica e Dinamica AIP

Dott. Federico Zanon, Vicepresidente Ente nazionale di Previdenza e Assistenza per Psicologi (ENPAP)

Prof. David Lazzari, Presidente Consiglio Nazionale Ordine Psicologi (CNOP)

Dott.ssa Angela Quaquero, Presidente Ordine Psicologi Sardegna

Prof.ssa Maria Francesca Freda, Presidente della Società Italiana di Psicologia della Salute (SIPSA)

Introduzione al Congresso

Prof. Mario Bertini, Presidente Onorario SIPSA

Una scienza della pace

Ore 10.30 - 11.00 *Coffee break*

11.00 - 12.30

Aula 2A

Simposio 01 – ID. 77

Il benessere a scuola tra merito e disuguaglianza

Chair: Fabio Lucidi

Discussant: Fabio Lucidi

Contributo 1: *Gli ultimi saranno i primi*

Fabio Alivernini, Sara Manganelli, Sara Germani, Fabio Lucidi

Contributo 2: *La relazione tra le caratteristiche degli studenti, il contesto scolastico e il benessere a scuola*

Elisa Cavicchiolo, Sara Manganelli, Fabio Lucidi, Fabio Alivernini

Contributo 3: *Caratteristiche socio-economiche degli studenti e motivazione allo studio: Un approccio basato sulla network analysis*

Laura Girelli, Marika Maganzini, Elisa Cavicchiolo, Sara Manganelli, Mauro Cozzolino, Fabio Lucidi, Tommaso Palombi, Fabio Alivernini

Contributo 4: *Traiettorie di sviluppo della motivazione allo studio negli adolescenti in condizioni di povertà*

Fabio Alivernini, Sara Manganelli, Guido Alessandri, Fabio Lucidi, Elisa Cavicchiolo

Giovedì 25
maggio 2023

11.00 - 12.30

Aula 3A

Simposio 02 – ID. 80

La promozione della salute mentale materna e paterna nella perinatalità: la base del benessere per l'intero ciclo di vita

Chair: Laura Vismara

Discussant: Loredana Lucarelli

Contributo 1: *La paternità vista dai padri: un racconto di vita individuale e di coppia*

Luca Rollè, Tommaso Trombetta, Noemi Paradiso, Fabrizio Santoniccolo

Contributo 2: *Prematurità e sintomatologia depressiva perinatale paterna: decorso e qualità delle interazioni diadiche nel primo anno di vita*

Erica Neri, Alessandra Provera, Francesca Agostini

Contributo 3: *Benessere psicologico materno e qualità dell'interazione precoce a tre mesi dopo il parto*

Anna Maria Della Vedova, Fabrizio Santoniccolo, Cristina Sechi, Tommaso Trombetta

Contributo 4: *La salute mentale materna nel periodo perinatale: uno studio longitudinale sugli effetti di un Reflective Parenting Home Visiting Program*

Cristina Sechi, Loredana Lucarelli, Roberta Fadda, Laura Vismara

11.00 - 12.30

Aula specchi

Simposio 03 – ID. 214

La promozione dell'accesso ai servizi psicologici nelle Regioni e nelle Province autonome italiane dopo la Pandemia Covid-19

Chairs: Maria Simonetta Spada, Paride Braibanti

Discussant: David Lazzari

Contributo 1: *Il Fondo per la promozione del benessere e della persona finalizzato a favorire l'accesso ai servizi psicologici delle fasce più deboli della popolazione*

Giuseppe Salamina

Contributo 2: *Le proposte della Lombardia, Regione Capofila e il coordinamento delle iniziative per favorire l'accesso ai servizi psicologici*

Maria Simonetta Spada

Contributo 3: *La promozione dell'accesso ai servizi psicologici nella Regione Veneto*

Pasquale Bosellino

Contributo 4: *Trust Your body and follow me*

Francesco Paolo La Placa

11.00 - 12.30

Aula 5A

Simposio 04 – ID. 207

Intimate partner violence e conseguenze sulla salute: dalla prevenzione all'intervento

Chair: Gina Troisi

Discussant: Luca Rollè

Contributo 1: *Violenza domestica e malattie fisiche: uno studio esplorativo*

Contributo 2: *Costruzione e validazione di una nuova misura di screening dell'Intimate Partner Violence: IPV-Check-List*
Gina Troisi, Leonardo Carlucci, Michela Balsamo

Contributo 3: *Narra-azione: la "scrittura espressiva" con sopravvissute ad un'esperienza di violenza da parte del partner intimo*

Federica Taccini, Stefania Mannarini

Contributo 4: *Dentro il diniego: rappresentazioni dei maltrattanti circa la violenza agita*

Immacolata Di Napoli, Marcella Autiero, Antonietta Bozzaotra, Stefania Carnevale, Martina Missano, Aurora Tirelli, Caterina Arcidiacono

11.00 - 12.30

Aula 6A

Simposio 05 – ID. 204

Salute e qualità della vita nell'invecchiamento fisiologico e patologico: il contributo della psicologia clinica

Chair: Maria Catena Quattropani

Discussant: Gianluca Castelnuovo

Contributo 1: *Strategie di regolazione emotiva ed outcome clinici età-correlati: uno studio osservazionale su un campione di soggetti anziani residenti in Sicilia*

Alberto Sardella, Maria Catena Quattropani

Contributo 2: *Memoria, inconscio e identità: il vissuto del caregiver di paziente con disturbo neurodegenerativo*

Antonella Granieri, Anna Scardigli, Isabella Giulia Franzoi

Contributo 3: *Invecchiamento e disabilità: alcune riflessioni secondo la prospettiva della psicologia clinica dell'invecchiamento e della disabilità*

Donatella Rita Petretto

Contributo 4: *Fumare nel corso della vita: differenze nell'uso e nelle strategie di cessazione del tabacco in soggetti giovani, di mezza età ed anziani.*

Pasquale Caponnetto, Vittorio Lenzo

Ore 12.30 – 13.30

Aula Specchi

ARENA GIOVANI RICERCATORI

Chairs: Maria Francesca Freda, Marco Guicciardi

ID. 12: *La pandemia da Covid-19 e i ricordi autobiografici emozionali del primo lockdown* - Giulia Castronovo, Igor Sotgiu

ID. 23: *Perfezionismo, workaholism e self-compassion sono fattori di rischio o di protezione per il benessere? Analisi dei predittori dei livelli di depressione, ansia e stress in un gruppo di lavoratori* - Cristian Di Gesto, Giulia Rosa Policardo, Alice Colombi

ID. 25: *Le nuove tecnologie nel diabete pediatrico: il punto di vista di psicologi e diabetologi* - Annamaria Tupputi, Lucia Giardinieri, Silvia Monaco, Michela Di Trani

ID. 44: *Il Disturbo dello Sviluppo della Coordinazione motoria: buone pratiche a scuola per una diagnosi precoce* - Eleonora Spada, Massimiliano Pau, Maria Chiara Fastame

ID. 48: *Misurare l'impatto dell'ambiente penitenziario su detenuti ed operatori attraverso un'esperienza di realtà virtuale* - Antonia Sorge

ID. 106: *Tecnostress e Apprendimento Mediato dalle Tecnologie: Validazione di una Scala di Misura del Tecnostress per gli Studenti Universitari Italiani* - Giovanni Schettino, Leda Marino

ID. 121: *Gli effetti della musica dal vivo durante il trattamento di emodialisi in pazienti pediatrici* - Antonella Silletti

Ore 13.30 - 14.30 **Lunch time**

14.30 - 16.30

Aula Magna Capitini

Tavola rotonda

Psicologo delle cure primarie, Psicologo Scolastico, Accesso alle prestazioni psicologiche nelle Regioni, Bonus psicologo: urgenza, opportunità e prospettive di realizzazione di una Rete Nazionale di Psicologia del Territorio per la promozione del benessere psicologico.

Moderatori: **Paride Braibanti**, Università degli Studi di Bergamo e **Francesco Maesano**, Giornalista Rai TG1

Parteciperanno alla Tavola Rotonda:

David Lazzari, Presidente del Consiglio Nazionale dell'Ordine degli Psicologi

On. Ugo Cappellacci, Camera dei deputati. Presidente Commissione Affari Sociali

On. Carmen di Lauro, Camera dei deputati. Membro Commissione Affari Sociali

Maria Francesca Freda, Università degli Studi di Napoli "Federico II", Presidente della Società Italiana di Psicologia della Salute

Fabio Lucidi, Sapienza Università di Roma, Prorettore alla Quarta Missione e ai rapporti con la Comunità Studentesca

Sergio Salvatore, Università degli Studi del Salento, Componente del tavolo tecnico CNOP - AIP - CPA

Marco Guicciardi, Direttore della Scuola di Specializzazione in Psicologia della Salute, Università degli Studi di Cagliari

Michela Di Trani, Direttrice della Scuola di Specializzazione in Psicologia della Salute, Sapienza Università di Roma

Ore 16.30 - 17.00 **Tea break**

17.00 - 19.00 - Comunicazioni orali

Sessione tematica 1: **Stress e benessere negli operatori socio-sanitari**

Aula 2A

Chair: Giusi Gelmi

ID. 8 - *La relazione tra ruolo di genere, ruolo lavorativo e fattori di rischio e protezione per la sintomatologia da stress post-traumatico tra gli operatori sanitari durante la prima ondata di COVID-19* - Salvatore Iuso, Melania Severo, Anna Maria Prencipe, Antonio Ventriglio, Antonello Bellomo, Grazia D'Onofrio, Antonella Calvio, Nicoletta Trotta, Annamaria Petito

ID. 71 - *L'impatto del lavoro in smart working e in presenza sul benessere lavorativo degli operatori dei servizi sociali dopo la pandemia da COVID-19* - Venusia Covelli, Morena Taffarello, Pietro Crescenzo, Alessandra Marelli

ID. 99 - *Ricordi di eventi moralmente critici, traiettorie emotive e sense-making etico nelle narrazioni di infermieri durante il COVID-19* - Daniela Lemmo, Ersilia Auriemma, Maria Francesca Freda

Giovedì 25
maggio 2023

ID. 110 - *La Health Literacy come fattore protettivo per la prevenzione dello stress lavoro-correlato nel personale dell'emergenza urgenza extra-ospedaliera: la Rete di Intervento Psicologico IEP in AREU Lombard* - Rita Erica Fioravanzo, Ilaria Offredi, Lia Calloni

ID. 111 - *L'apprendimento informale fra pari per la salute organizzativa: l'intervento di sensibilizzazione e promozione al benessere per gli operatori sanitari dell'emergenza extraospedaliera.* - Rita Erica Fioravanzo, Veronica Cortinovis, Eddy Spezzati

ID. 116 - *Benessere psicologico, depressione e burnout negli operatori sanitari durante la pandemia* - Ruini Chiara, Giorgio Li Pira, Erika Cordella, Francesca Vescovelli

ID. 128 - *Covid-19 e salute psicologica del personale infermieristico: ruolo degli stili di coping e del processamento emozionale* - Alessandra Busonera, Ilenia Piras, Maura Galletta

17.00 - 19.00 - Comunicazioni orali

Sessione tematica 3: **Benessere e malessere nei giovani universitari**

Aula 3A

Chair: Michela Di Trani

ID. 29 - *Il counselling psicologico per gli studenti universitari: una rassegna sistematica* - Silvia Cerolini, Andrea Zagaria, Costanza Franchini, Vito Giuseppe Maniaci, Alexandro Fortunato, Chiara Petrocchi, Caterina Lombardo, Anna Maria Speranza

ID. 69 - *Benessere psicologico di studenti e studentesse universitari durante la pandemia: il ruolo della differenziazione del sé e dello stile di processamento emozionale* - Alessandra Busonera, Jessica Lampis, Stefania Cataudella

ID. 90 - *La relazione tra distress psicologico, funzione riflessiva e intenzione di abbandonare l'università di studenti universitari durante il secondo lockdown: il ruolo dell'academic engagement e differenze* - Raffaella Passeggia

ID. 113 - *Lo spazio di ascolto nel periodo pandemico: riflessioni critiche sui fattori di malessere e sulla promozione del benessere negli studenti universitari.* - Elizabet Ivanova, Arianna Stella, Antonella Tropiano, Sara Messina, Giulia Parisi, Francesco Brancaccio

ID. 175 - *Il ruolo mediatore del benessere psicologico nella relazione tra sintomi depressivi e compromissione psicopatologica: uno studio su un centro di counseling psicologico universitario* - Livia Buratta, Laura Muzi, Elisa Delvecchio, Maria Mirandi, Antonio Cosenza, Claudia Mazzeschi

ID. 177 - *Traiettorie di promozione della salute mentale nei contesti universitari: dati sull'effectiveness del Servizio di Counseling Psicologico FOCUS-Psi di Perugia* - Livia Buratta, Laura Muzi, Elisa Delvecchio, Giulia Gizzi, Giulia Moretti, Giorgio Ghizzoni, Claudia Mazzeschi

17.00 - 19.00 - Comunicazioni orali

Sessione tematica 4: **Contrasto alla violenza e alla discriminazione**

Aula 4A

Chair: Stefano Taddei

ID. 28. *Diversity & Inclusion nelle microimprese: il progetto OPSIZO come pratica di contrasto ai fenomeni di discriminazione e stigmatizzazione di donne e minoranze sessuali* - Anna Lisa Amodeo, Miriam Belluzzo, Camilla Esposito

ID. 50. *Educare alle differenze. Il lavoro della Sezione Anti-Discriminazione e Cultura delle Differenze nei contesti educativi* - Anna Lisa Amodeo, Claudio Cappotto, Miriam Belluzzo, Sabrina Antuoni, Arianna D'Isanto, Camilla Esposito, Daniela Scafaro, Cecilia Montella

ID. 51. *Sintomi depressivi e ideazione suicidaria in donne Italiane vittime di Intimate Partner Violence (IPV)* - Marco Fortunati, Paolo Antonelli, Gioele Salvatori, Davide Dèttore

ID. 67. *Il benessere psicologico delle persone Trans*. Fattori di rischio e di protezione nei principali contesti di appartenenza* - Silvia De Simone, Margherita Angioni, Stefano Carta, Stefania Cataudella, Matteo Coco, Giulia Curridori, Jessica Lampis, Diego Lasio, Jessica Pileri, Francesco Serri

ID. 152. *Uscire dalla Pandemia ombra: analisi di correlazione e del trend delle segnalazioni al numero anti violenza italiano nel 2021* - Jessica Pileri, Antonio Del Casale, Giorgio Veneziani, Chiara Ciacchella, Virginia Campedelli, Federica Luciani, Giulia Fiorentino, Mohamed Ali, Matteo Reho, Giulia Rocchi, Carlo Lai

ID. 159. *Alessitimia e Intimate Partner Violence* - Sara Veggi, Agata Benfante, Marialaura Di Tella, Lorys Castelli, Georgia Zara

ID. 189. *Contrastare la violenza contro le donne nelle relazioni intime attraversando l'attimo prima: il progetto Eu-ViDaCS* - Stefania Carnevale, Marcella Autiero, Antonietta Bozzaotra, Caterina Arcidiacono, Immacolata Di Napoli

17.00 - 19.00 - Comunicazioni orali

Sessione tematica 11: **Invecchiamento attivo e longevità**

Aula 5A

Chair: Marco Guicciardi

ID. 14. *Promuovere l'invecchiamento in salute: percorso di potenziamento della memoria individuale* - Isabella Centomani, Erika Borella

ID. 39. *Stili di vita e benessere psicofisico per invecchiare bene: evidenze su un campione di anziani della Blue Zone (BZ) sarda* - Benedetta Brandas, Massimiliano Pau, Maria Chiara Fastame

ID. 41. *Esperienze allucinatorie in persone affette da Degenerazione Maculare legata all'età: la sindrome di Charles Bonnet – prevalenza e fenomenologia. Lo studio del Polo Nazionale di Ipvisione* – Emanuela Rellini, Simona Turco, Valeria Silvestri, Daniela Pia Chieffo, Filippo Amore, Stefania Fortini

ID. 70. *VIGOUR: Invecchiamento, Prevenzione e Territorio* - Francesco Brancaccio, Patrizia Colombari, Manuela Donis, Silvia Caristia, Valeria Romano, Antonella Barale, Tiziana Cena, Fulvia Milano, Fabrizio Faggiano

ID. 73. *La relazione tra riserva cognitiva e benessere psicologico nella popolazione anziana italiana e il ruolo del contesto socio-culturale* - Giulia Fusi, Virginia Maria Borsa, Salvatore Bonfiglio, Laura Colautti, Massimiliano Palmiero, Maura Crepaldi, Francesca Garau, Alessandro Antonietti, Maria Pietronilla Penna, Maria Luisa Rusconi

ID. 150. *Accessibilità nell'era della cittadinanza digitale come determinate psicosociale della salute digitale: focus sull'esperienza degli anziani* - Gian Pietro Carrogu, Luca Gaviano, Roberta Berti, Roberto Pili, Donatella Rita Petretto

ID. 186. *La cultura locale degli operatori in una casa di riposo per anziani in Italia. Uno studio sulla relazione sanitaria* - Agostino Carbone, Federica Vernile

17.00 - 19.00 - Comunicazioni orali

Sessione tematica 6: **Stress ed emozioni durante la pandemia da Covid-19**

Aula 6A

Chair: Emanuela Saita

ID. 9. *Paure e pensieri futuri episodici durante il primo lockdown della pandemia da Covid-19* - Igor Sotgiu, Angelo Compare, Nicola Palena, Giulia Fusi, Ilaria Ghidini, Andrea Greco

ID. 13. *Covid-19, intelligenza emotiva e uso problematico di internet: il ruolo di mediazione del supporto sociale e della solitudine* - Valeria Saladino, Danilo Calaresi, Valeria Verrastro

ID. 16. *La sessualità ai tempi del coronavirus* - Valeria Saladino, Stefano Eleuteri, Valeria Verrastro

ID. 58. *Preoccupazione verso il futuro: il contributo dell'eco-ansia e della regolazione emotiva in un gruppo di giovani adulti* - Luisa Orrù, Stefania Mannarini

Giovedì 25
maggio 2023

ID. 86 - Predittori socio-demografici di disagio psicologico a seguito di infezione da Sars-Cov2: uno studio osservazionale-longitudinale presso l'Azienda Ospedaliera Universitaria Integrata (AOUI) di Verona - Cinzia Perlini, Maddalena Marcanti, Marco Pattaro Zonta, Anna Mason, Chiara Konishi De Toffoli, Chiara Perlini, Giulia Rosini, Elisa Gentilotti, Lidia Del Piccolo

ID. 91. Terapia cognitiva focalizzata sul disturbo post traumatico da stress (PTSD) erogata in remoto a gruppi di pazienti ricoverati per infezioni da Sars-Cov2 attraverso piattaforma di telemedicina - Anna Mason, Marco Pattaro Zonta, Maddalena Marcanti, Maria Angela Mazzi, Cinzia Perlini, Lidia del Piccolo

ID. 92. Supporto psicologico a soggetti positivi al Covid-19: tra comunicazione e narrazione - Pasquale Fallace, Maria Pia Costa, Rossella Esposito, Rosaria Pandolfi

ID. 136. Poco più di una "prevenzione a metà": Un'indagine qualitativa sulle esperienze e le rappresentazioni dei cittadini campani in tema di prevenzione e vaccinazione contro il Covid-19 - Miriam Capasso, Maria Florencia González Leone, Marcella Bianchi, Federica Mari, Daniela Caso

ID. 137. Prendersi cura dei pazienti affetti da fibromialgia: uno studio fenomenologico-ermeneutico - Alessandra Amato, Debora Tringali, Rosapia Lauro Grotto, Emiliana Salerno

17.00 - 19.00 - Comunicazioni orali
Sessione tematica 8: **Prevenzione e costruzione di reti**
Aula 7A
Chair: Daniela Caso

ID. 47. La Rete School for Health in Europe - Il processo di networking e la qualità dell'esperienza di partecipazione nella città di Palermo. - Cinzia Novara, Gaetano Di Napoli

ID. 139. Analisi dei bisogni di una rete per la promozione della salute: una ricerca-azione - Michela Ghelfi, Luca Biffi, Sara Bernardi, Luca Vecchio, Veronica Velasco

ID. 164. Il benessere psicologico negli adolescenti: quali fattori di rischio e protettivi modificabili? - Micaela Di Consiglio, Alessandro Couyoumdjian, Carolina Papa, Marco Bassi de Toni, Barbara Barcaccia

ID. 165. Identità professionale, lavoro e benessere negli insegnanti lombardi - Stefano Delbosq, Veronica Velasco, Gruppo HBSC Lombardia 2022, Luca Piero Vecchio

ID. 171. Sistema condiviso della conoscenza per orientare l'azione preventiva regionale - Corrado Celata, Giusi Gelmi, Anna Paola Capriulo, Antonio Russo

ID. 173. L'approccio intersettoriale nell'azione formativa del Piano Regionale Prevenzione della Lombardia - Giulia Parisi, Paola Ghilotti, Corrado Celata

ID. 183. Presentazione dell'azione di contrasto della dispersione scolastica nazionale promosso del Ministero dell'Istruzione e del Merito entro il PNRR. - Agostino Carbone

17.00 - 19.00 - Comunicazioni orali
Sessione tematica 9: **La salute online**
Aula 8A
Chair: Silvia Casale

ID. 4. User evaluation and feasibility test of an App designed for smoking cessation in Italian smokers: an uncontrolled pre-test post-test open study - Mirko Casu, David Crane, Louise Ross, Riccardo Polosa, Pasquale Caponnetto

ID. 5. Pensare l'umano "digitanalogico": uno sguardo curioso verso il cambiamento della psicologia e della clinica "digitanalogica" - Alessandro Poddesu

ID. 75. Oltre lo spazio e il tempo: le rappresentazioni sociali della Telemedicina - Chiara Guglielmetti, Edoardo Zulato, Maria Adele Piccardo

ID. 76. *Gli atteggiamenti stigmatizzanti verso le dipendenze da tecnologia: Uno studio attraverso vignette sperimentali* - Simon Ghinassi, Silvia Casale, Valentina Boursier, Alessia Musicò, Gemma Cigolini, Elisabetta Petrucci, Francesca Gioia

ID. 95. *Adolescenti in rete tra rischi e opportunità: uno studio osservazionale a metodi misti sulle nuove modalità comunicative* - Laura Fagnani, Federica Baroni, Francesca Brivio, Alessandra Bigoni, Elisa Zambetti, Ester Guerini, Andrea Greco, Marco Lazzari

ID. 127. *La didattica a distanza (DAD) nella Scuola dell'Infanzia: la parola ai genitori* - Maria Teresa Marcone, Paola Molina, Sonja Ferrero, Alessandra Monetti, Elisa Sangiorgi, Loredan Versaci, Simona Caputo

ID. 169. *Proposte collusive. La psicoterapia in videoconferenza tra seduzione e cambiamento* - Elisabetta Vacca, Francesca Greco, Angelo Raffaele Pennella

17.00 - 19.00 - Comunicazioni orali

Sessione tematica 14: **Corpo, alimentazione e salute**

Aula 9A

Chair: Gianluca Castelnuovo

ID. 43. *Stigma basato sul peso, binge eating ed impairment psicosociale: un'analisi di mediazione del circolo vizioso dello stigma su un campione clinico* - Andrea Zagaria, Monica D'Amico, Silvia Cerolini, Edoardo Mocini, Generosa Monda, Lorenzo Maria Donini, Caterina Lombardo

ID. 114. *Dieting, obsessive-compulsive thoughts, and orthorexia nervosa: assessing the mediating role of worries about food through a structural equation model approach* - Giada Pietrabissa

ID. 124. *Impatto dell'obesità, dei sintomi alimentari e delle strategie di regolazione emotiva sulla percezione della qualità di vita nei domini mentale e fisico* - Monica D'Amico, Andrea Zagaria, Silvia Cerolini, Edoardo Mocini, Generosa Monda, Lorenzo Maria Donini, Caterina Lombardo

ID. 126. *La manipolazione delle foto tra i giovani adulti. Il ruolo della vergogna per il proprio corpo e dell'autostima corporea* - Francesca, Sean A. McLean, Valeria Rega, Valentina Boursier

ID. 32. *Body shaming, stigma basato sul peso e disturbi alimentari in un campione di studenti - adolescenti: risultati preliminari di una ricerca-intervento* - Silvia Cerolini, Mariacarla Vacca, Anna Zegretti, Andrea Zagaria, Caterina Lombardo

17.00 - 19.00 - Comunicazioni orali

Sessione tematica 12: **Strumenti in psicologia della salute**

Aula Specchi

Chair: Amanda Nerini

ID. 22. *Promuovere l'autoconsapevolezza e la pratica clinica riflessiva tra gli operatori sanitari: presentazione del Mindful Practice Questionnaire (MIPR-Q)* - Isolde Martina Busch, Mariangela Mazzi, Loretta Berti, Barbara Wolf, Michael Krasner, Ronald Mark Epstein, Michela Rimondini

ID. 45. *Il Well-Being Profile: Un esame dei correlati attraverso l'analisi delle correlazioni canoniche* - Laura Francesca Scalas, Ernesto Lodi, Paola Magnano

ID. 102. *Attività creative, dimensioni di personalità e regolazione emotiva* - Stefania Cataudella, Alessandra Busonera, Stella Conte

ID. 105. *Validazione Italiana della Scala di Successione, Identità e Consumo dell'ageism (SIC) di North and Fiske (2013)* - Anna Rosa Donizzetti, Cristina Curcio

ID. 170. *La valutazione della disabilità psichica in ambito legale: il contributo della World Health Organization Disability Assessment Schedule II (WHODAS II)* - Alessandro Mingarelli, Ilaria Boncompagni, Federico Trobia

Ore 09.00-13.00 ACCOGLIENZA E REGISTRAZIONE

09.00 - 10.30
Aula 3A
Simposio 06 – ID. 202
Salute e benessere degli operatori in contesti istituzionali “traumatici”

Chair: Giorgia Margherita
Discussant: Maria Quattropiani

Contributo 1: *AGENTI in salute e sicurezza*
Emanuela Saita, Antonia Sorge

Contributo 2: *La qualità di vita professionale degli operatori che lavorano nel campo della migrazione forzata: il ruolo di mediazione della regolazione emotiva nel rapporto tra stress traumatico secondario, burnout e soddisfazione lavorativa*
Francesca Tessitore, Alessia Caffieri, Mauro Cozzolino, Giorgia Margherita

Contributo 3: *L'emergenza nell'emergenza: l'esperienza delle operatrici dei Centri Antiviolenza durante la pandemia*
Gina Troisi, Raffele De Luca Picione

09.00 - 10.30
Aula 4A
Simposio 07 – ID. 197
Promuovere la salute nel contesto scolastico: nuove possibilità, nuove sfide

Chair: Michela Di Trani
Discussant: Paride Braibanti

Contributo 1: *Promozione della salute e dispersione scolastica: presentazione di una ricerca-intervento con i Dirigenti scolastici*
Francesca Brivio, Laura Fagnani, Alessandra Bigoni, Nicola Palena, Andrea Greco,

Contributo 2: *La scuola tra prevenzione delle dipendenze e promozione della salute*
Anna Zunino

Contributo 3: *Come stanno gli insegnanti? La promozione del benessere a scuola dopo la pandemia da Covid 19.*
Vincenza Capone, Marino Leda, Giovanni Schettino

Contributo 4: *Promuovere la salute delle persone trans e non-binarie a scuola*
Cinzia Albanesi, Maric Martin Lorusso, Christian Compare, Annalisa Cecconi

09.00 - 10.30
Aula 5A
Simposio 08 – ID. 199
Interventi di promozione del benessere e della salute nei contesti universitari

Chair: Giovanna Esposito
Discussant: Antonella Granieri

Contributo 1: *Sostenere il benessere psicologico, la capacità di mentalizzazione e l'engagement accademico degli studenti universitari in ritardo con gli studi: uno studio sull'efficacia di un modello di counselling di gruppo nel format face-to-face e online*
Giovanna Esposito, Raffaella Passeggia, Maria Francesca Freda

Contributo 2: *NoiBene: un intervento online per promuovere il benessere psicologico e favorire la richiesta di aiuto tra gli studenti universitari*

Micaela Di Consiglio, Carolina Papa, Marco Bassi de Toni, Barbara Barcaccia, Alessandro Couyoumdjian

Contributo 3: *La consulenza psicologica come “unica alternativa possibile”: l’esperienza del Centro di Consulenza psicologica, psicoterapia e psicologia clinica dell’Università di Firenze con un “single case” come esemplificazione.*
Barbara Giangrosso, Davide Dettore

Contributo 4: *Traiettorie di salute: l’esperienza dello Spazio di Ascolto di UNITO*
Daniela Converso, Filippo Rutto, Rosa Badagliacca, Maria Rosaria Voci, Luca Rollè

09.00 - 10.30

Aula 7A

Simposio 09 – ID. 203

Psicologia Clinica e Promozione del benessere nei contesti sanitari

Chair: Gabriella Martino

Discussant: Gianluca Castelnuovo

Contributo 1: *Lo studio ACTonHEART: un programma multidisciplinare basato sull’ Acceptance and Commitment Therapy per la modificazione dei fattori di rischio nei pazienti con cardiopatia ischemica.*
Spatola Chiara, Gabriella Martino, Giada Rapelli, Gianluca Castelnuovo

Contributo 2: *L’impatto dei meccanismi di difesa sulla salute mentale*
Mariagrazia Di Giuseppe, Ciro Conversano

Contributo 3: *Lo psicologo della salute nello studio odontoiatrico. una scoping review*
Andrea Moi, Marco Guicciardi

09.00 - 10.30

Aula 8A

Simposio 10 – ID. 213

Luoghi che curano: il contributo della psicologia ambientale per la salute

Chair: Ferdinando Fornara

Discussant: Paolo Inghilleri

Contributo 1: *Blue space e rigeneratività percepita in relazione a variabili individuali e ambientali: Uno studio condotto presso la spiaggia del Poetto di Cagliari*
Monica Bolognesi, Enrico Toffalini, Francesca Pazzaglia

Contributo 2: *Rassegna dei parametri psicologici come criteri di certificazione dei Parchi della Salute*
Marino Bonaiuto, Valeria Chiozza, Ferdinando Fornara, Luisa Langone, Francesca Pazzaglia, Alessandra Ruberto, Claudio Zullo, Valeria Vitale

Contributo 3: *“Prendi I Piedi”: l’uso di un gioco territoriale per promuovere pattern positivi di relazione con il proprio quartiere*
Ferdinando Fornara, Oriana Mosca, Luigi Gabriele Pia, Vanessa Pinna, Andrea Manunza, Oliviero Nati, Carla Salis, Ivan Bleic

Contributo 4: *Progettare il benessere individuale e comunitario: percorsi partecipativi ed esperienze ottimali negli ambienti naturali*
Paolo Inghilleri, Marco Boffi, Giulia D’Antonio, Nicola Rainisio

Ore 10.30 - 11.00 *Coffee break*

11.00 - 12.30

Aula 2A

Simposio 11 – ID. 104

La salute e il benessere nelle persone LGBT+: spunti di riflessione dalla teoria alla ricerca

Chair: Luca Rollè

Discussant: Jessica Lampis

Contributo 1: *Il benessere dei bambini e degli adolescenti transgender e gender diverse (tgd): una revisione sistematica con implicazioni per la ricerca e la pratica clinica*

Vincenzo Bochicchio, Cristiano Scandurra, Selene Mezzalana

Contributo 2: *Traiettorie di sviluppo nelle persone cisgender e nonbinarie con orientamento bisessuale: il ruolo del supporto sociale, dell'affermazione identitaria e del benessere psicologico*

Cristiano Scandurra, Concetta Esposito, Francesco Fantacci, Lorenzo Borrello, Vincenzo Bochicchio, Daniel Giunti, Paolo Antonelli

Contributo 3: *Profili di tipicità di genere in persone gender nonconforming*

Chiara Antonucci, Jessica Pistella, Fau Rosati, Salvatore Ioverno, Roberto Baiocco

Contributo 4: *Il ruolo dell'omonegatività interiorizzata e della disregolazione emotiva nella perpetrazione di comportamenti controllanti di isolamento*

Tommaso Trombetta, Maria Noemi Paradiso, Fabrizio Santoniccolo, Laura Gorla, Alessandra Santona, Luca Rollè

11.00 - 12.30

Aula 3A

Simposio 12 – ID. 194

Prevedere e promuovere l'adozione dei comportamenti salutari

Chairs: Miriam Capasso, Luigina Canova

Discussant: Andrea Greco

Contributo 1: *La promozione dell'attività fisica attraverso l'uso di app*

Francesco Zanatta, Roberta Adorni, Marco D'Addario, Patrizia Steca

Contributo 2: *Comunicazione persuasiva e intelligenza artificiale per la promozione dell'attività fisica*

Patrizia Catellani, Valentina Carfora, Marco Piastra

Contributo 3: *Prevedere l'aderenza alla dieta mediterranea integrando la teoria del comportamento pianificato con la teoria dell'autodeterminazione*

Luigina Canova, Daniela Caso, Miriam Capasso, Marcella Bianchi

Contributo 4: *Leggere le etichette alimentari o no? Un'applicazione della Teoria del comportamento pianificato estesa per esplorare le scelte delle madri*

Daniela Caso, Miriam Capasso, Giovanbattista Califano, Francesco Caracciolo

11.00 - 12.30

Aula 4A

Simposio 13 – ID. 195

Il tirocinio professionalizzante in psicologia della salute in un'ottica transdisciplinare

Chair: Marco Guicciardi

Discussant: Maria Francesca Freda

Contributo 1: *Verso una formazione professionalizzante degli psicologi della salute entro una prospettiva transdisciplinare e trans-contestuale*

Albino Claudio Bosio

Contributo 2: *Questioni transdisciplinari nel tirocinio professionalizzante in psicologia della salute: proposta di riflessione su due esperienze*

Michela Di Trani, Annadea Liotta, Francesco Esposito, Giovanna Montinaro, Annamaria Tupputi, Barbara Cordella

Contributo 3: *Il Tirocinio professionalizzante in Psicologia della Salute: limiti attuali e prospettive auspicabili*

Norma De Piccoli, Mariarosaria Voci, Luca Rollè

Contributo 4: *Il viandante errante. Riflessioni sul tirocinio professionale in chiave intra e transdisciplinare*

Marco Guicciardi

11.00 - 12.30

Aula 5A

Simposio 14 – ID. 211

Nutrizione e consumo sostenibili: uno sguardo multi-disciplinare per la salute della persona e dell'ambiente

Chair: Oriana Mosca

Discussant: Marino Bonaiuto

Contributo 1: *Cosa determina la scelta di acquistare cibo locale? Salute, sostenibilità e fiducia nei produttori*

Valentina Carfora, Patrizia Catellani

Contributo 2: *Misurare l'insicurezza alimentare a Roma: l'Indice di Accessibilità Economica al cibo*

Davide Marino, Francesca Felici

Contributo 3: *Aspetti nutrizionali delle bevande vegetali: preferenze del consumatore e strategie di comunicazione dell'offerta a confronto*

Oriana Mosca, Danielle Borra, Francesco Sottile, Valentina Maria Merlino, Giulia Mastromonaco

Contributo 4: *Claim nutrizionali nel mercato del miele: analisi dei contenuti dei siti di aziende apistiche e preferenze del consumatore*

Antonina Sparacino, Simone Blanc, Valentina Maria Merlino, Stefano Massaglia, Danielle Borra

11.00 - 12.30

Aula 7A

Simposio 15 – ID. 82

Determinanti di clinica psicologica nella gestione del processo di adattamento emotivo nelle malattie croniche non-trasmissibili

Chair: Jessica Ranieri

Discussant: Dina Di Giacomo

Contributo 1: *Consulenza genetica BRCA per le donne con cancro al seno: predittori del benessere psicologico dopo la divulgazione della predisposizione alla mutazione genetica*

Jessica Ranieri, Federica Guerra, Eleonora Cilli, Francesco Brancati, Luciano Mutti, Dina Di Giacomo

Contributo 2: *Alessitimia, affettività e immagine corporea in soggetti adolescenti affetti da dermatite atopica*

Emanuele Maria Merlo

Contributo 3: *L'influenza degli stili di attaccamento e dell'immagine corporea sul disagio psichico e della sintomatologia depressiva in donne affette da carcinoma mammario nel post-operatorio*

Veronica Verri, Ilaria Pepe, Morena Bottalico, Chiara Abbatantuono, Maria Fara De Caro, Paolo Taurisano, Linda Antonella Antonucci, Alessandro Taurino

Contributo 4: *Adherence e regolazione delle emozioni: nuove prospettive per promuovere la compliance nei pazienti con trapianto di rene*

Federica Guerra, Jessica Ranieri, Eleonora Cilli, Dina Di Giacomo

11.00 - 12.30

Aula 8A

Simposio 16 – ID. 215

Promuovere salute a 360°. Società scientifiche a confronto su prospettive teoriche e approcci multilivello

Chair: Giusi Gelmi

Discussant: Giusi Gelmi

Contributi 1: *La promozione della salute comunitaria*

Fortuna Procentese

Contributo 2: *Politiche di promozione della salute per il perseguimento del benessere, dell'equità, dei diritti umani e della pace - Manifesto della SIPS per la Promozione della Salute*

Silvana Tilocca, Corrado Celata, Anna Paola Capriulo, Paolo Malavenda, Lucio Maciocia, Giorgio Chiaranda, Giuseppe Furguele, Roberto Predonzani, Bruno Aiello e con il contributo di Comitato scientifico, Presidenti Regionali SIPS

Contributo 3: *Promuovere salute secondo la prospettiva del gruppo "Health promotion" della Società Italiana di Igiene*
Claudia Sardu e il Board del GdL

Contributo 4, *Psicologia Positiva e Psicologia della salute: approcci complementari per la promozione della qualità della vita*

Chiara Ruini (a nome della SIPP, consiglio direttivo)

11.00 - 12.30

Aula Capitini

Simposio 17 – ID. 81

Promuovere la salute nella cronicità: una sfida possibile?

Chair: Giada Rapelli

Discussant: Chiara Spatola

Contributo 1: *Fattori psicologici associati al dolore pelvico cronico: una review sistematica e meta-analisi*

Chiara Manna, Giorgia Varallo, Emanuele Maria Giusti, Gianluca Castelnuovo

Contributo 2: *Uno studio pilota che esamina la fattibilità e i segnali di efficacia di un intervento biopsicosociale co-creato per i giovani con sclerosi multipla (l'intervento ESPRIMO)*

Silvia Poli, Valeria Donisi, Alberto Gajofatto, Francesca Gobbin, Riccardo Orlandi, Giorgia Giusto, Angelica Filosa, Isolde Busch, Lidia Del Piccolo, Federico Schena, Maria Angela Mazzi, Michela Rimondini

Contributo 3: *Progetto di intervento riabilitativo multidisciplinare "Real life" su pazienti amputati o in attesa di intervento protesico: analisi del processo di adattamento psicologico*

Antonia Pierobon, Laura Calabrese, Valeria Torlaschi, Marina Maffoni, Roberto Dragoni, Cira Fundarò, Marcella Martinelli, Maria Teresa Aloï, Monica Panigazzi, Chiara Ferretti

Contributo 4: *Apnee del sonno: Meglio non dormire su! Lo studio MotivAir: Uno studio partecipato volto a promuovere l'aderenza alla CPAP*

Giada Rapelli, Giada Pietrabissa, Christian Franceschini, Gianluca Castelnuovo

12.30 - 13.30

SESSIONE POSTER 1

Procreazione medicalmente assistita e interventi ambulatoriali

Discussant: Laura Vismara

ID. 25. *Le nuove tecnologie nel diabete pediatrico: il punto di vista di psicologi e diabetologi* - Annamaria Tupputi, Lucia Giardinieri, Silvia Monaco, Michela Di Trani

ID. 35. *Assistenza psicologica nella Procreazione Medicalmente Assistita: un bene aggiunto o parte integrante del percorso di cura?* - Fabiola Fedele, Giulia Scaravelli, Michela Di Trani, Alessia Renzi, Roberta Spoletini

ID. 36. *Stimolazione Cognitiva in contesto ambulatoriale* - Laura Gallana, Caterina Barone, Monica Scarmagnan, Giulia Scaravelli, Michela Di Trani, Alessia Renzi, Fabiola Fedele, Roberta Spoletini

ID. 49. *Procreazione Medicalmente Assistita: quale associazione tra alessitimia e qualità della vita all'interno della coppia?* - Alessia Renzi, Michela Di Trani, Fabiola Fedele

ID. 132. *La gravidanza nel percorso di procreazione medicalmente assistita: il ruolo dei sintomi ansiosi e ossessivo compulsivi* - Daniele Pugi, Maria Elisabetta Coccia, Davide Dèttore, Andrea Pozza

ID. 154. *Qualità della Vita in uomini in procreazione medicalmente assistita durante la pandemia: le credenze sulla sessualità moderano l'effetto del funzionamento sessuale* - Daniele Pugi, Francesco Vallone, Maria Elisabetta Coccia, Davide Dèttore, Andrea Pozza

ID. 180. *Sintomi post-traumatici da stress e alessitimia in donne con esperienza di violenza da parte del partner intimo* - Federica Taccini, Stefania Mannarini

ID. 192. *L'intervento breve in Psicologia di Cure Primarie: uno studio pilota* - Michele Liuzzi, Alessandro Carbocci, Angelo Crea, Ilaria Cotta, Giorgia Bosco, Alessia Decker, Emanuela Di Pietro

12.30 - 13.30

SESSIONE POSTER 2

Benessere e malessere nei giovani

Discussant: Laura Francesca Scalas

ID. 19. *La formazione dei tirocinanti e degli specializzandi psicologi in AOU "Maggiore della Carità" di Novara* – Silvia Beltrami, Francesca Depretis, Daniela Vadalà, Luca Binaschi

ID. 20. *Valutazione dei servizi di consultazione psicologica universitaria: proposta di una scala di misura dell'efficacia percepita (PEPSY)* - Daniela Converso, Gloria Guidetti, Filippo Rutto, Barbara Loera

ID. 53. *Favorire il benessere e la riuscita degli studenti universitari: il caso di UniTo* - Carla Tinti, Daniela Converso

ID. 56. *Misurare lo stress degli studenti universitari: proprietà psicometriche e validazione italiana della PAS - Perception of Academic Stress scale* - Barbara Loera, Giorgia Molinengo, Daniela Converso, Gloria Guidetti

ID. 57. *L'impatto dell'interruzione delle attività sportive sulla salute mentale di bambini, adolescenti e giovani adulti durante la pandemia di COVID-19* - Elisa Tomezzoli, Oriana D'Ecclesiis, Sara Raimondi, Giulio Cammarata, Federica Bellerba, Giovanna Testa, Patrizia Gnagnarella, Maria Luisa Iannuzzo, Dorotea Ricci, Alessandro Sartorio, Clementina Sasso, Gabriella Pravettoni, Sara Gandini, Federica Galli

ID. 65. *Interventi lavorativi riabilitativi come strumenti di integrazione sociale ed autonomia: l'esperienza all'interno della SC. Ser.D ASL Biella* - Maela Beccaria, Lorenzo Somaini, Elena Siviero, Nadia Franchi, Simona Novo, Raffaella Nicastro, Marzia Girardello, Paolo Miola

ID. 72. *Il benessere e la salute mentale dei Early Career Academics* - Eleonora Cilli

ID. 106. *Tecnostress e Apprendimento Mediato dalle Tecnologie: Validazione di una Scala di Misura del Tecnostress per gli Studenti Universitari Italiani* - Giovanni Schettino, Leda Marino

12.30 - 13.30
SESSIONE POSTER 3
Contesti della salute
Discussant: Marcello Nonnis

- ID. 10.** *L'impatto della psicoeducazione sugli atteggiamenti omofobici dei preadolescenti* - Salvatore Iuso, Annamaria Petito, Antonio Ventriglio, Melania Severo, Antonello Bellomo, Melania Difino, Nadia Genzano, Adriana Lecce, Pierpaolo Limone
- ID. 17.** *Esplorare i predittori dei livelli di benessere psicologico in un gruppo di orfani di femminicidio: il ruolo della self-compassion e della frequenza e gravità dei sintomi traumatici* - Cristian Di Gesto, Conny Leporatti, Elisa Chiappinelli
- ID. 23.** *Perfezionismo, workaholism e self-compassion sono fattori di rischio o di protezione per il benessere? Analisi dei predittori dei livelli di ansia, stress e depressione in un gruppo di lavoratori* - Cristian Di Gesto, Giulia Rosa Policardo, Alice Colombi
- ID. 46.** *Effetti dell'iscrizione al sindacato sul benessere nei contesti lavorativi* - Silvia Gattino, Angela Fedi, Mara Martini, Stefano Tartaglia, Norma De Piccoli
- ID. 48.** *Misurare l'impatto dell'ambiente penitenziario su detenuti ed operatori attraverso un'esperienza di realtà virtuale* - Antonia Sorge
- ID. 129.** *"Generazioni in Gioco": dalla prevenzione delle dipendenze alla promozione della salute nel lavoro con gli adolescenti* - Maurizio Panza, Samuele Dagliano, Marco Piana, Alessia Teneggi
- ID. 181.** *Burn bright, not out: uno studio esplorativo sulla relazione tra burnout e sintomi muscolo-scheletrici* - Marcella Floris, Giulia Paganin, Greta Mazzetti, Dina Guglielmi
- ID. 216.** *La condivisione e le conseguenze comportamentali delle molestie di strada* - Maria Grazia Monaci, Eleonora Squillari, Luca Scacchi

12.30 - 13.30
SESSIONE POSTER 4
Non communicable diseases
Discussant: Stefania Cataudella

- ID. 59.** *Ansia, Depressione e Distress nei pazienti oncologici: l'era COVID-19, una meta-analisi* - Oriana D'Ecclesiis, Marie Lou Chevet, Elisa Tomezzoli, Federica Bellerba, Piergiacomo Di Gennaro, Gabriella Pravettoni, Sara Gandini, Sara Raimondi
- ID. 66.** *Il funzionamento sessuale nei pazienti con psoriasi: il ruolo dei pensieri automatici relativi alla sessualità* - Francesco Iocca, Silvia Casale, Martina Burlando, Nicole Loren Angelo, Federica Ragucci, Daniele Pugi, Aurora Parodi, Davide Dèttore, Andrea Pozza
- ID. 100.** *Analisi qualitativa dei bisogni di supporto sociale in studenti con disabilità sensoriali: uno studio esplorativo sul benessere a scuola* - Roberta Fadda, Sara Congiu, Tiziana Piu
- ID. 101.** *Noncommunicable diseases: il ruolo della rappresentazione di malattia e delle strategie di coping per la qualità di vita* - Ersilia Auriemma, Assunta Maiello, Concetta Esposito, Maria Francesca Freda, Roberto Bianco
- ID. 103.** *Valutazione del Framed Portrait Experience come intervento low-cost per il miglioramento del benessere psicologico dopo la malattia: Evidenze con un campione di donne con pregresso carcinoma mammario* - Denise Vagnini
- ID. 107.** *Alessitimia ed Asma: una Revisione Sistemica* - Orlando Silvestro
- ID. 121.** *Gli effetti della musica dal vivo durante il trattamento di emodialisi in pazienti pediatriche* - Antonella Silletti

ID. 145. *Il ruolo dello Psicologo nella gestione del paziente affetto da malattie croniche - L'esperienza dell'ambulatorio di Psicologia e Psicoterapia del Distretto Socio-Sanitario della Asl Ogliastro* - Lorena Paola Urrai

12.30 - 13.30
SESSIONE POSTER 5
La pandemia da Covid-19
Discussant: Oriana Mosca

ID. 12. *La pandemia da Covid-19 e i ricordi autobiografici emozionali del primo lockdown* - Giulia Castronovo, Igor Sotgiu

ID. 18. *Il tutoraggio per studenti DSA al tempo del covid: risorse e criticità* - Lucia Giardinieri, Flaminia Ribelli, Antonella Silletti, Martina Cocchi

ID. 52. *Sintomi PTSD da COVID-19: la relazione con eventi infantili avversi, Alessitimia e stili di attaccamento* - Maria Giovanna Massari, Silvia Monaco, Alessia Renzi, Michela Di Trani

ID. 94. *Health Literacy per affrontare consapevolmente le conseguenze della pandemia* - Pasquale Fallace, Maria Pia Costa, Rossella Esposito, Rosaria Pandolfi

ID. 138. *Il costo dell'esposizione ai decessi: Il distress dei volontari delle Componenti Ausiliare delle Forze Armate della Croce Rossa Italiana impiegati durante l'emergenza Covid-19* - Pietro Crescenzo, Livio Tarchi, Venusia Covelli, Kristian Talamonti, Francesco Chirico

ID. 119. *Mobile opportunity against STress (MOST): Sviluppo e valutazione di efficacia di una piattaforma tecnologica per l'auto-gestione dello stress in periodi post-pandemici* - Silvia Casale, Andrea Pozza, Giulia Fioravanti, David Baldo, Andrea Failli, Ada Fort, Giovanna Millozzi, Francesco Iocca, Nicol Loren Angelo, Giacomo Gualtieri, Lore Lorenzi, Barbara Giangrasso, Francesca Gioia, Sara Bocci Benucci, Massimiliano Padovani, Ilaria Di Iorio, Anna Coluccia, Fabio Ferretti, Daniele Pugi

ID. 166. *Lavoro e benessere negli insegnanti lombardi prima e dopo la pandemia* - Stefano Delbosq, Veronica Velasco, Gruppo HBSC Lombardia 2022, Luca Piero Vecchio

12.30 - 13.30
SESSIONE POSTER 6
Esperienze online per la promozione della salute
Discussant: Roberta Fadda

ID. 88. *Accogliere il disagio e promuovere il benessere 3.0: l'esperienza di giovani psicologi nelle piattaforme online* - Alessia Caffieri

ID. 122. *Promuovere la salute sessuale negli adolescenti transgender e gender diverse attraverso un intervento di gruppo online parent-based: un'esperienza pilota* - Angela Maria Caldarera

ID. 33. *"Con i Genitori": un intervento online di supporto alla genitorialità nella prima infanzia* - Francesca Boldrini

ID. 153. *Un programma di prevenzione online per aumentare la resilienza in persone con sclerosi multipla: uno studio pilota* - Giulia Landi

ID. 155. *Adattamento di un programma online per aumentare la flessibilità psicologica nei giovani adulti caregiver: uno studio pilota italiano* - Giulia Landi

ID. 151. *Il gioco d'azzardo online durante la pandemia: una ricerca qualitativa* - Michela Ghelfi

ID. 148. *Paure Interpersonali e Uso Problematico dei Social Network: il ruolo moderatore del Supporto Sociale Online* - Sara Bocci Benucci

ID. 141. *Fattori di rischio e di protezione associati all'uso problematico dei media nei bambini: una revisione sistematica della letteratura* - Valeria Rega

12.30 - 13.30

SESSIONE POSTER 7

Movimento, alimentazione e promozione della salute

Discussant: Sara Manca

ID. 44. *Il Disturbo dello Sviluppo della Coordinazione motoria: buone pratiche a scuola per una diagnosi precoce* - Eleonora Spada, Massimiliano Pau, Maria Chiara Fastame

ID. 89. *L'utilizzo della Gamification nella promozione della salute. Food Game, un esempio di intervento di promozione della sana alimentazione, al movimento ed ai consumi sostenibili* - Benedetta Chiavegatti, Maria Teresa Gussoni, Giovanni Aresi, Elena Marta

ID. 174. *Misurare la ricchezza psicologica: validazione della Psychologically Rich Life Scale in un campione della popolazione italiana* - Federica Mauro, Michela Di Trani, Luca Simone

ID. 85. *L'empatia come motore della donazione del sangue: studio su donatori e aspiranti donatori* - Letizia Frasca, Giulia Belluardo

ID. 140. *Pensare il proprio corpo, muovere il proprio corpo: uno studio sulle relazioni tra attività fisica e immaginazione motoria* - Noemi Passarello, Laura Mandolesi, Fabio Lucidi

ID. 134. *Promuovere prodotti stagionali e locali: un modello esteso della Teoria del Comportamento Pianificato per comprendere le scelte alimentari sostenibili* - Raffaele Pasquariello, Federica Mari, Marcella Bianchi, Miriam Capasso, Daniela Caso

ID. 184. *Family Walk: percorsi di trekking con famiglie accoglienti* - Silvia Caredda, Ilaria Picci

ID. 162. *I Giovani e il Ciclismo. Supporto all'accesso alle infrastrutture ciclabili come promozione della Salute nella città di Cagliari* - Stéphanie Frau

12.30 - 13.30

SESSIONE POSTER 8

Invecchiamento in buona salute e longevità

Discussant: Fabrizio Sanna

ID. 163. *MASCoD – Multidimensional Assessment of Subjective Cognitive Decline: strumento di screening per il disturbo soggettivo cognitivo. Presentazione di un caso clinico* - Daniela Mancini, Marina Maffoni, Laura Calabrese, Valeria Torlaschi, Antonia Pierobon, Cira Fundarò

ID. 96. *Il declino cognitivo legato all'età e il deficit olfattivo sono associati ad un aumento del rischio di depressione* - Fabrizio Sanna, Francesco Loy, Carla Masala

ID. 179. *Sviluppo e risultati preliminari di validazione di un software per la somministrazione del Symbol-Digit Modalities Test* - Federico Zorzi, Ignazio Roberto Zarbo, Beniamina Mercante, Paolo Enrico

ID. 143. *La creatività: un fattore protettivo nell'invecchiamento* - Francesca Garau, Natale Salvatore Bonfiglio, Roberta Renati, Giulia Fusi, Virginia Maria Borsa, Laura Colautti, Maura Crepaldi, Massimiliano Palmiero, Alessandro Antonietti, Maria Luisa Rusconi, Maria Pietronilla Penna

ID. 109. *"Tracce": Psicologi della Salute e Artisti per la Terapia nella progettazione di un intervento pilota di Promozione della Salute* - Francesco Esposito, Annadea Liotta, Giovanna Montinaro, Annamaria Tupputi, Chiara Amici, Elisa Bianchi, Antonella Fiorillo, Anna Piacano Di Tucci, Paola Valenzano, Maria Cristina Reggio, Nicoletta Agostini, Barbara Cordella, Michela Di Trani

ID. 157. *Il Café Alzheimer: il caso di una realtà umbra* - Hermes A. J. Morales, Elena Argenti

ID. 120. *Longevità e qualità di vita - una indagine sugli anziani del futuro nella città di Bergamo* - Maria Gattuso, Giulia Stucchi, Michela Di Trani, Francesca Morganti

ID. 182. *Telemedicina e co-creazione di valore: un protocollo di ricerca multidisciplinare per la gestione collaborativa della salute* - Maria Adele Piccardo, Edoardo Zulato, Chiara Guglielmetti

Ore 13.30 - 14.30 **Lunch Time**

14.30 - 16.00
Aula 2A
Simposio 18 – ID. 79
La salute nei contesti di detenzione

Chair: Antonia Sorge

Discussant: Emanuela Saita

Contributo 1: *Orientare scientificamente il trattamento penitenziario: esplorazione dei tratti di personalità maladattivi di sex offenders e general offenders.*

Antonia Sorge, Federica Facchin, Denise Vagnini

Contributo 2: *Misura degli effetti di un intervento di promozione della salute rivolto alle donne detenute*

Tiziana Valentini, Paola Guerzoni, Andrea Viola

Contributo 3: *BEN-ESSERE professionale tra le sbarre*

Emanuela Saita, Barbara Bertani, Chiara Fusar Poli

14.30 - 16.00
Aula 3A
Simposio 19 – ID. 198
Ageism, percezioni di sé e invecchiamento attivo: nuove sfide per la promozione del benessere delle persone anziane

Chair: Anna Rosa Donizzetti

Discussant: Fabio Lucidi

Contributo 1: *L'orticoltura digitalmente assistita come strumento per nutrire le relazioni e le piante.*

Marco Guicciardi, Daniela Loi, Andrea Manca, Riccardo Pazzona, Luigi Raffo

Contributo 2: *Un approccio mixed-methods per la decostruzione dell'ageism nelle organizzazioni no profit*

Diego Romaioli

Contributo 3: *Il corpo che cambia: immagine corporea positiva e strategie di coping relative al corpo in uomini e donne aging*

Camilla Matera, Amanda Nerini, Chiara Casati, Cristian Di Gesto, Monica Paradisi

Contributo 4: *Percezioni di ageism e solitudine: effetti diretti ed indiretti sul benessere delle persone anziane*

Anna Rosa Donizzetti, Vincenza Capone, Cristina Curcio

14.30 - 16.00
Aula 4A
Simposio 20 – ID. 84
Il sonno negli adolescenti: tra ritiro sociale e uso di tecnologie

Chair: Christian Franceschini

Discussant: Gianluca Castelnuovo

Contributo 1: *Conoscere il sonno negli adolescenti per migliorarlo*
Christian Franceschini

Contributo 2: *Adolescenza in (video)gioco: effetti del gaming problematico su ritiro sociale e qualità del sonno*
Valeria Rega, Valentina Boursier, Giada Rapelli, Antonio Albano, Christian Franceschini, Alessandro Musetti

Contributo 3: *Il mondo in una stanza: Hikikomori ed effetti sul sonno*
Giada Rapelli, Alessandro Musetti, Antonio Albano, Christian Franceschini

14.30 - 16.00

Aula 5A

Simposio 21 – ID. 201

Nuovi modelli organizzativi e tipologie di intervento in Psicologia di Cure Primarie

Chair: Michele Liuzzi

Discussant: Maria Francesca Freda

Contributo 1: *Interventi psicologici e funzioni della psicologia nel sistema delle cure primarie*
Paride Braibanti, Norma De Piccoli, Daniela Converso

Contributo 2: *Quale formazione per la Psicologia delle cure primarie?*
Michela Di Trani

Contributo 3: *Il servizio innovativo dello psicologo delle cure primarie nella Regione Piemonte*
Giancarlo Marengo

Contributo 4: *Modalità di intervento clinico in psicologia di cure primarie*
Michele Liuzzi

14.30 - 16.00

Aula 7A

Simposio 22 – ID. 200

I diversi volti della psicologia della salute: il punto di vista dello specializzando

Chair: Liliana Indelicato

Discussant: Caldarera Angela Maria

Contributo 1: *Guess Your Health, un progetto pilota di promozione della salute in contesto scolastico*
Silvia Caredda, Andrea Moi, Federica Casula, Ilaria Picci, Martina Deidda, Mersia Gabbrielli, Stéphanie Frau, Alessandra Cau, Marco Guicciardi

Contributo 2: *Comunicare la salute attraverso i social: l'esperienza di SIPSA Young*
Andrea Moi, Mersia Gabbrielli, Alessandra Steri, Cristel Pisano, Cristina Manca, Giovanni Antonio Cherchi, Giulia Zucca, Monica Ahmad

Contributo 3: *Da "dentro" a "fuori": Ripensare il Laboratorio di Analisi e Promozione del Processo Formativo come strumento professionale*
Lucia Montalto

Contributo 4: *Lo Spazio d'Ascolto dell'Università di Torino: la promozione della salute attraverso la formazione delle Specializzande e degli Specializzandi*
Loredana Versaci

14.30 - 16.00

Aula 8A

Simposio 23 – ID. 210

Dentro il COVID-19, oltre il COVID-19

Chair: Lorys Castelli
Discussant: Elisabetta Patron

Contributo 1: *La “sindrome del cuore spezzato” e pandemia da Covid-19: nuovi elementi per la comprensione del ruolo dei fattori psicologici*
Federica Galli

Contributo 2: *Personalità, difese, mentalizzazione e fiducia epistemica associate alle strategie di contenimento della Pandemia e alle politiche vaccinali: Un’indagine empirica*
Annalisa Tanzilli, Federica Galli, Marianna Liotti, Flavia Fiorentino, Alice Cibelli, Riccardo Williams, Vittorio Lingiardi

Contributo 3: *L’impatto psicologico delle pandemie sugli operatori sanitari e sul rischio di commettere errori o essere coinvolti in eventi avversi*
Isolde Martina Busch, Mariangela Mazzi, Francesca Moretti, Loretta Berti, Albert W. Wu, Michela Rimondini

Contributo 4: *Gli effetti del Covid-19: overview and insight con uno sguardo al futuro.*
Agata Benfante, Annunziata Romeo, Marialaura Di Tella, Sara Veggi, Georgia Zara, Lorys Castelli

Ore 16.00 - 16.30 *Tea break*

Ore 16.30 - 17.30
Aula Magna Capitini
The role of health psychology in informing government policy
Key Note: Falko Sniehotta
Chair: Sabrina Cipolletta

Ore 17.30 - 18.30
Aula Magna Capitini
Tavola rotonda congiunta SIPSA – SIPI
Invecchiamento e salute psicologica: l’opportunità del PNRR nel rispondere a questa sfida



Moderatore: **Maria Francesca Freda**, Università degli Studi di Napoli Federico II, Presidente della Società Italiana di Psicologia della Salute.

Intervengono:

Guido Iaccarino, Università degli Studi di Napoli Federico II;
Fabio Lucidi, Università degli Studi di Roma La Sapienza;
Erika Borella, Università degli Studi di Padova;
Alessandro Antonietti, Università Cattolica del Sacro Cuore di Milano;
Guendalina Graffigna, Università Cattolica del Sacro Cuore di Milano.

Ore 18.30 - 19.30
Aula Magna Capitini
Assemblea dei soci

Venerdì 26
maggio 2023

Ore 21.00 **Cena sociale presso il ristorante LA MARINELLA**
Viale Golfo di Quartu, 47, 09045 Quartu Sant'Elena CA



Saranno disponibili:

nr. 2 Bus in partenza dal Campus Sa Duchessa alle ore 19.40, fermeranno in centro città e ripartiranno alla volta del ristorante La Marinella alle ore 20.30

nr. 2 Bus partiranno direttamente dal centro città alle ore 20.15 con direzione il ristorante La Marinella

nr. 4 Bus per il ritorno dal ristorante La Marinella al centro di Cagliari – partenza prevista alle ore 23.30.

Le preferenze per gli orari di partenza saranno raccolte presso l'apposito spazio allestito nella sede Congressuale. In seguito alla conferma della prenotazione e al pagamento in contanti della cena sociale, verrà consegnato un voucher da presentare al ristorante.

Chi avesse necessità della ricevuta dovrà richiederla al ristorante La Marinella la sera stessa.

Ore 09.00 - 13.00
ACCOGLIENZA E REGISTRAZIONE

09.00 - 11.00 Comunicazioni orali
Sessione tematica 2: **Benessere e salute nei contesti del sistema socio-sanitario**
Aula 1A
Chair: Claudio Albino Bosio

ID. 27. *L'Ambulatorio di Continuità delle Cure: un modello di intervento integrato tra oncologia e psicologia clinica.* - Isabella Giulia Franzoi, Marco Gonella, Irene Alabiso, Monica Agnesone, Alessandro Comandone, Barbara Vinassa, Federica Ghiggia, Angelo Valenti, Nicolae Nastasa, Paolo Semeraro, Maria Concetta Foti, Sara Fabris, Irene Vallauri, Maria Domenica Sauta, Antonella Granieri

ID. 34. *La promozione del benessere psicologico nella persona nefropatica. Il progetto dello Sportello per il Benessere Psicologico dell'ASNET (Associazione Sarda Nefropatici Emodializzati e Trapiantati)* - Silvia Sidoni

ID. 78. *Associazioni tra risorse personali positive, qualità della vita e disagio psicologico nei malati oncologici residenti in Italia e Albania.* - Lucia Monacis, Elisabeta Osmanaj, Skender Topi, Maria Sinatra

ID. 131. *L'intervento psicologico in Unità Spinale* - Franca Tarantini, Eugenia Caldaro

ID. 172. *Emergenza benessere psicologico degli adolescenti: il ruolo della Psicologia ospedaliera nella presa in carico precoce.* - Elisa Marconi, Laura Monti, Federica Moriconi, Delfina Janiri, Valentina Arcangeli, Georgios D. Kotzalidis, Giulia Fredda, Valentina Zani, Simone Piciollo, Deborah Vitaletti, Chiara Veredice, Ida Turrini, Eugenio Maria Mercuri, Gabriele Sani, Daniela Pia Rosaria Chieffo

ID. 178. *Teoria della Mente e disregolazione in adolescenza: il contributo della psicologia ospedaliera nei percorsi di cura* - Elisa Marconi, Laura Monti, Giulia Fredda, Delfina Janiri, Georgios D. Kotzalidis, Federica Moriconi, Valentina Arcangeli, Angelica Marfoli, Alessia Sicolo, Chiara Veredice, Ilaria Contaldo, Daniele Hirsch, Silvia Montanari, Eugenio Maria Mercuri, Gabriele Sani, Daniela Pia Rosaria Chieffo

ID. 217. *Il ruolo dello Psicologo nell'Ambulatorio di Oncogenetica (AO) Dell'Azienda Ospedaliera Universitaria Integrata di Verona (AOUI): un modello di approccio integrato* - Maddalena Marcanti, Giulia Piccinni Leopardi, Silvia Tulla Nesto, Alberto Turco, Sara Mirandola, Alessandra Inventa, Lidia Del Piccolo, Francesca Pellini

09.00 - 11.00 Comunicazioni orali
Sessione tematica 7: **Benessere e salute nei contesti sociali e lavorativi**
Aula 2A
Chair: Guendalina Graffigna

ID. 26. *Burnout senza lavoro. Uno studio quanti-qualitativo su un campione di disoccupati di lungo periodo in cerca di occupazione* - Marcello Nonnis, Mirian Agus, Gianmarco Frau, Antonio Urban, Claudio Giovanni Cortese

ID. 62. *Il ruolo del Tecnostress e del Distacco psicologico nella relazione tra carico di lavoro e benessere in Smart-working* - Marina Mondo, Jessica Pileri, Barbara Barbieri, Silvia De Simone

ID. 63. *Il job crafting contribuisce a produrre benessere nelle organizzazioni?* - Marina Mondo, Gianfranco Cicotto, Jessica Pileri, Silvia De Simone

ID. 68. *Affrontare il rischio del risiedere in un Sito Contaminato: il caso di Casale Monferrato, tra catastrofe sociale e catastrofe individuale* - Antonella Granieri

ID. 185. *La musica come strumento di equità e inclusione: un caso di studio di Community Music in Sardegna* - Simona Quaglia

ID. 187. *La selezione, la formazione e lo sviluppo del personale in un contesto aziendale per promuovere competenze trasversali* - Alessandra Bigoni, Andrea Greco, Mariantonella Todaro, Marta Fedele, Marialuisa Porelli, Paola Riva

09.00 - 11.00 Comunicazioni orali
Sessione tematica 10: **Dalla fine all'inizio: la donazione d'organo**
Aula 3A
Chair: Sabrina Cipolletta

ID. 40. *La donazione degli organi: uno studio sugli operatori sanitari di area critica durante il periodo COVID-19* - Silvia Monaco, Maria Giovanna Massari, Michela Di Trani

ID. 98. *Attaccamento a Dio e orientamento positivo: una rassegna sistematica* - Antonio Pio Facchino, Melissa D'Ettorre, Daniela Marchetti, Maria Cristina Verrocchio

ID. 115. *Ambivalenze della morte e del lutto tra accettazione e negazione: una ricerca sulla popolazione italiana* - Nicoletta Bosco, Valeria Cappellato, Daniela Converso

ID. 135. *Quando il corpo viene donato per la vita: conoscenze e credenze sulla donazione di organi post-mortem e l'espressione di volontà in Italia* - Sabrina Cipolletta, Alessandra Brena, Margherita Gentile, Paola Di Ciaccio, Francesco Procaccio, Massimo Cardillo, Silvia Tomaino

ID. 191. *Funzione riflessiva e lutto prolungato dopo la perdita: uno studio preliminare sulla popolazione generale* - Alberto Sardella, Martina Gazzo, Vittorio Lenzo

ID. 218. *Percezione del Supporto Sociale Formale percezione della qualità dell'assistenza e Stato Emozionale in pazienti in regime di Hospice* - Manuela Tomai, Giulia Servidei, Monica Rotundi

09.00 - 11.00 Comunicazioni orali
Sessione tematica 13: **Sport, attività fisica e salute**
Aula 4A
Chair: Fabio Lucidi

ID. 2. *Mobile app per incrementare l'attività fisica: Far leva sulla definizione degli obiettivi o sulla rilevanza edonica?* - Valentina Carfora, Stefano De Dominicis, Patrizia Catellani

ID. 74. *"Parchi in movimento": una traiettoria di benessere* - Pietro Loro Pilone, Sonia Arduini, Gerardo Astorino, Alice Masini, Laura Dallolio, Sofia Marini, Stefania Toselli, Xu Zhengyang, Alessandro Bianconi

ID. 117. *La promozione del movimento e dell'attività fisica nella popolazione lombarda: il Programma Predefinito Comunità Attive del Piano Regionale di Prevenzione 2021-2025 di Regione Lombardia* - Corrado Celata

ID. 123. *"Scuola in movimento": la strategia della Rete delle Scuole che Promuovono Salute – Lombardia per la promozione del movimento e dell'attività motoria a scuola* - Veronica Velasco, Carla Guendalina Locatelli, Giulia Parisi, Aurora Torri, Corrado Celata

ID. 133. *Consapevolezza in apnea. Un intervento di psico-promozione nel contesto dell'agonismo sportivo* - Giulia Zucca, Oriana Mosca

ID. 147. *Promuovere la tutela e la salute dei minorenni nello sport: il progetto Safe Place Safe Play* - Lilybeth Fontanesi, Daniela Marchetti, Olimpia Planzo, Francesco Ceravolo, Melissa D'Ettorre, Sonia Di Benedetto, Maria Cristina Verrocchio

ID. 190. *Soma ergo sum: l'intervento integrato di psicoterapia e osteopatia: il trattamento della sofferenza e il cambiamento terapeutico nella dimensione dell'esperienza corporea (analisi di casi clinici)* - Daniele Pisu

09.00 - 11.00 Comunicazioni orali
Sessione tematica 5: **Costruire la salute a partire dalla coppia genitoriale**
Aula 5A
Chair: Loredana Lucarelli

- ID. 61.** *Gli atteggiamenti verso l'allattamento in gravidanza predicono il piacere di allattare nel post partum: la mediazione dell'autoefficacia* - Marta Spinoni, Caterina Grano
- ID. 11.** *Screening e prevenzione della depressione perinatale: Risultati descrittivi di un programma multicentrico nel Sud Italia* - Melania Severo, Antonello Bellomo, Luigi Nappi, Antonio Ventriglio, Salvatore Iuso, Alessia Marconcini, Elisa Giannaccari, Giuseppe Luigi Palma, Mario Vicino, Annamaria Petito
- ID. 15.** *Diventare madre durante la pandemia di Covid-19: uno studio qualitativo sull'esperienza di gravidanza e parto* - Sara Molgora, Federica Facchin, Marta Ferrario, Chiara Fusar Poli
- ID. 37.** *Tematiche a cui dedicare "tempo" nel supporto psicologico alle coppie in un percorso di procreazione medicalmente assistita* - Roberta Spoletini, Giulia Scaravelli, Michela Di Trani, Alessia Renzi, Fabiola Fedele
- ID. 87.** *Attraversare la temporalità della maternità lungo il tempo della crisi pandemica: uno studio sull'esperienza soggettiva delle madri con la Longitudinal Interpretative Phenomenological Analysis* - Alessia Caffieri, Margherita Giorgia
- ID. 167.** *La procreazione medicalmente assistita, un'esplorazione della cultura emergente italiana* - Marta Anna Stella Vizzini, Loredana Tetecher, Claudia Cappadonna, Vincenzo Ambriola, Silvia Monaco, Michela Di Trani, Rachele Mariani
- ID. 168.** *La salute negli asili nido: uno studio esplorativo sulle buone pratiche nei primi 1000 giorni di vita* - Ilaria Boncompagni, Alessandro Mingarelli, Rosa Ferri, Eleonora Baroni

09.00 - 11.00 Comunicazioni orali
Sessione tematica 15: **Marginalità e inclusione in psicologia della salute**
Aula 6A
Chair: Paride Braibanti

- ID. 7.** *Salute attraverso le sbarre. Percorsi di cura tra carcere e territorio* - Maddalena Rodelli
- ID. 21.** *Migranti e operatori uniti in una flipped classroom. - Un percorso di comunicazione interetnica per il benessere individuale e comunitario* - Massimiliano Schirinzi, Maria Garro, Gaetano Di Napoli, Cinzia Novara
- ID. 97.** *Analizzare le reti sociali partecipative nella promozione della salute* - Patrizia Meringolo, Moira Chiodini
- ID. 130.** *Disabilità e inclusione: verso lo sviluppo di un sistema di Data Management System* - Francesca Brivio, Fabio Sacchi, Andrea Greco, Marco Lazzari, Serenella Besio
- ID. 142.** *La promozione della recovery in salute mentale attraverso un processo di coproduzione in un'organizzazione comunitaria* - Antonella Guarino, Luca Negrognolo, Pamela Bolognini, Cinzia Albanesi
- ID. 146.** *"Non è una scelta": impegno per la giustizia sociale ed empowerment dei giovani e delle persone con background migratorio* - Antonella Guarino, Annalisa Cecconi, Cinzia Albanesi

09.00 - 11.00 Comunicazioni orali
Sessione tematica 16: **Lo psicologo nelle cure primarie**
Aula 7A
Chair: Pio Enrico Ricci Bitti

- ID. 30.** *Andare "oltre il microscopio": una meta-sintesi delle evidenze qualitative sui fattori non-farmacologici intervenienti nell'esperienza prescrittiva dell'antibiotico* - Marta Acampora, Michele Paleologo, Guendalina Graffigna, Serena Barelo

ID. 42. *Benessere e self-care più efficace come outcome nei pazienti con diagnosi di diabete* – Federica Guerra

ID. 54. *Il focus group come strumento di analisi della relazione medico paziente* - Francesca Milano, Gaia Perego, Francesca Milano, Paola Taranto, Martina Mazzetti, Valentina Elisabetta Di Mattei

ID. 93. *Percezioni e rappresentazioni della promozione della salute presso un campione di psicologi/ghe* - Barbara Muzzolini, Anna Paola Capriulo, Norma De Piccoli

ID. 156. *“Cos’è per lei il valore in sanità?” Uno studio esplorativo sul punto di vista di medici e pazienti in contesto campano* - Marino Leda, Vincenza Capone

ID. 160. *Casa di Comunità e Psicologo delle Cure Primarie: nuove opportunità per gli interventi di primo livello* - Maria Simonetta Spada, Valentina Strappa

ID. 161. *La psicologia delle cure primarie in Italia: prospettive evolutive per la professione psicologica* - Giulia Parisi, Antonella Tropiano

ID. 176. *Il ruolo della psicologia della salute nelle cure primarie* - Pio Enrico Ricci Bitti

09.00 - 11.00 Comunicazioni orali
Sessione tematica 17: **Il dolore cronico**
Aula 9A
Chair e discussant: Liliana Indelicato

ID. 38. *Malattie cardiovascolari, processi di self-care e regolazione emotiva nei pazienti adulti: dinamiche di equilibrio tra bisogni insoddisfatti e Qualità della Vita* - Dina Di Giacomo, Jessica Ranieri, Federica Guerra, Eleonora Cilli

ID. 125. *La malattia invisibile. Gli effetti dell'alessitimia e del senso di solitudine sulla qualità della vita delle donne con endometriosi* - Francesca Gioia, Anna Parola, Valentina Boursier

ID. 149. *Disregolazione emozionale, cognitiva e autonoma come indicatori di depressione in pazienti coronaropatici* - Elisabetta Patron, Simone Messerotti Benvenuti, Sara Bianconi, Andrea Ponchia, Franco Del Piccolo, Daniela Palomba

ID. 158. *Alessitimia e dolore nella sindrome fibromialgica* - Marialaura Di Tella, Annunziata Romeo, Ada Ghiggia, Valentina Tesio, Agata Benfante, Lorys Castelli

ID. 60. *Il dolore pelvico cronico legato all'endometriosi influenza il benessere psicologico delle pazienti? Il ruolo della catastrofizzazione in un modello di mediazione moderata* - Marta Spinoni, Maria Federica Viscardi, Maria Grazia Porpora, Caterina Grano

09.00 - 11.00 Comunicazioni orali
Sessione tematica 18: **Malattie croniche e salute**
Aula Capitini
Chair: Lidia Del Piccolo

ID. 3. *GENESIS protocol: a RCT comparing changes in cigarette consumption after switching to high or low nicotine E-cig combined with tailored motivational interviewing in smokers with Schizophrenia* - Pasquale Caponnetto, Marilena Maglia, Riccardo Polosa, Maria C Quattropiani

ID. 24. *Minori in Visita in Terapia Intensiva (MinViTI): Studio preliminare sull'effetto di una visita preparata ai propri familiari sul benessere dei bambini* - Giulia Lamiani, Federica Bonazza, Michela Maxia, Massimo Walter Rivolta, Giovanni Mistraretti, Elena Vegni

ID. 55. *To do or not to do? Il ruolo dell'immagine corporea e della Teoria del Comportamento Pianificato sull'attuazione dell'autoesame al seno* - Giulia Rosa Policardo, Cristian Di Gesto, Amanda Nerini, Camilla Matera

Sabato 27
maggio 2023

ID. 112. *Impatto della malattia e fattori di distress in soggetti con emicrania: Il ruolo della funzione riflessiva e delle esperienze traumatiche* - Nadia Barberis, Valeria Saladino, Valeria Verrastro, Danilo Calaresi, Marco Cannavò

ID. 118. *Ansia per la salute, disagio psicologico e benessere nelle coppie con malattia di Parkinson* - Chiara Ruini, Francesca Vescovelli

ID. 144. *Alessitimia in persone che vivono con HIV* - Annunziata Romeo, Agata Benfante, Marialaura Di Tella, Lorys Castelli, Micol Ferrara

ID. 208. *La Salute passa per la pelle: fattori di rischio e protettivi della qualità della vita in un campione di pazienti psoriasici e dermatologici* - Oriana Mosca, Annamaria Tupputi, Giulia Ulivi, Antonella Silletti, Mattia Mocenni, Paola Mamone

Ore 11.00 - 11.30 *Coffee break*

11.30 - 13.00

Aula 1A

Simposio 24 – ID. 193

Il peri nella simulazione sanitaria

Chair: Michela Bernardini

Discussant: Pier Luigi Ingrassia

Contributo 1: *Psicologia e simulazione: quando è lo psicologo a coordinare un centro di simulazione regionale*
Maria Luisa Zoda

Contributo 2: *Paziente simulato online e in presenza: implicazioni in termini di apprendimento, percezione di autoefficacia e sicurezza psicologica nel contesto lavorativo*

Alessandra Bigoni, Simona Caputo, Annalisa Paterna, Anna Viganò, Francesca Brivio, Silvia Cozzolino, Michela Bernardini, Anna Maria Cebrelli, Andrea Greco

Contributo 3: *I vantaggi neurocognitivi dell'apprendimento in simulazione*

Rita Erica Fioravanzo

Contributo 4: *L'impatto della formazione con simulazione negli operatori del 118 in Sardegna*

Annalisa Moro, Giampaolo Piras

11.30 - 13.00

Aula 3A

Simposio 25 – ID. 196

Le traiettorie del rapporto tra emozioni e salute: dalla promozione del benessere all'intervento psicologico

Chair: Maria Luisa Martino

Discussant: Elena Vegni

Contributo 1: *Tra passato, presente e futuro: il ruolo delle strategie di reappraisal narrativo nel rapporto tra emozioni e partecipazione allo screening per il tumore al seno*

Maria Luisa Martino, Daniela Lemmo, Anna Rosa Donizzetti, Marcella Bianchi, Maria Francesca Freda, Daniela Caso

Contributo 2: *Benessere psicologico e comportamenti di self-care nel processo di adattamento emotivo al percorso clinico delle patologie croniche*

Jessica Ranieri, Federica Guerra, Eleonora Cilli, Claudio Ferri, Dina Di Giacomo

Contributo 3: *Esplorare il funzionamento psicosociale e i bisogni dei giovani adulti con sclerosi multipla per costruire interventi volti a promuovere il loro benessere*

**Sabato 27
maggio 2023**

Valeria Donisi, Silvia Poli, Alberto Gajofatto, Francesca Gobbin, Riccardo Orlandi, Giorgia Giusto, Angelica Filosa, Isolde Busch, Lidia Del Piccolo, Federico Schena, Maria Angela Mazzi, Michela Rimondini

Contributo 4: *“Un fiore che sboccia dopo un uragano”*: Studio dei vissuti emotivi di pazienti con pregresso carcinoma mammario al termine di un intervento multidisciplinare di gruppo

Denise Vagnini, Sara Molgora, Federica Facchin, Emanuela Saita

11.30 - 13.00

Aula 4A

Simposio 26 – ID. 212

Teorie e ambiti di intervento innovativi dal nuovo manuale di “psicologia e salute”

Chair: Alessandra Gorini

Discussant: Maria Francesca Freda

Contributo 1: *Di testa e di cuore: la psicologia della salute per la promozione del benessere cardiovascolare.*

Federica Galli

Contributo 2: *Post-Acute Sequelae of COVID-19-Checklist (PASC-C): indagine dei sintomi fisici, psicologici e cognitivi e raccomandazioni cliniche sul long-COVID*

Daniela Mancini, Marina Maffoni, Valeria Torlaschi, Alessandra Gorini, Cira Fundarò, Francesco Fanfulla, Maurizio Bussotti, Sergio Masnaghetti, Maria Teresa La Rovere, Antonia Pierobon

Contributo 3: *Comunicazione tailorizzata e ruolo delle nuove tecnologie nella psicologia della salute*

Francesco Zanatta, Marco D'Addario, Patrizia Steca

Contributo 4: *Quali prospettive per la telepsicologia nell'ambito della salute? Le esperienze di psicologi e psicoterapeuti italiani con la consulenza online nel periodo COVID.*

Silvia Tomaino, Sabrina Cipolletta

11.30 - 13.00

Aula 5A

Simposio 27 – ID. 206

Patologie cardiache e benessere psicologico: analisi dei fattori di rischio a livello individuale e relazionale

Chair: Martina Smorti

Discussant: Michela Di Trani

Contributo 1: *Qualità della relazione col caregiver in pazienti anziani con amiloidosi ATTR: Quanto conta la fragilità della malattia?*

Martina Smorti, Lucia Ponti, Francesca Pozza, Francesco Cappelli, Carlo Fumagalli

Contributo 2: *La co-costruzione della relazione di cura nelle malattie croniche: analisi di consultazioni per cardiomiopatie genetiche*

Chiara Fioretti, Mauro Cozzolino, Francesca Tessitore, Fausto Barlocco, Iacopo Olivotto

Contributo 3: *La relazione tra indicatori di salute cardiovascolare e fattori psicologici nei pazienti ipertesi*

Andrea Greco, Alessandro Maloberti, Marco D'Addario, Cristina Giannattasio, Patrizia Steca

11.00 – 13.00

Aula 7A

Simposio 28 – ID. 209

Processi decisionali, relazione sanitaria e salute: le sfide attuali della promozione, prevenzione e cronicità

Chair: Daniela Caso

Discussant: Emanuela Saita

**Sabato 27
maggio 2023**

Contributo 1: *Fattori psicosociali che influenzano l'accesso agli screening coloretali nella Regione Campania*
Marcella Bianchi, Anna Rosa Donizzetti, Francesco Palumbo, Daniela Caso

Contributo 2: *L'adesione allo screening per il tumore al colon-retto: il ruolo delle emozioni e della loro regolazione*
Giulia Scaglioni, Miriam Capasso, Marcella Bianchi, Daniela Caso e Nicoletta Cavazza

Contributo 3: *Il focus group come strumento di analisi della relazione medico paziente*
Valentina Elisabetta Di Mattei, Gaia Perego, Francesca Milano, Paola Taranto, Martina Mazzetti

Contributo 4: *Segmentare la popolazione sulla base del coinvolgimento psicologico nella prevenzione: sviluppo e validazione della Engagement Scale*
Guendalina Graffigna, Serena Barello, Lorenzo Palamenghi, Mariarosaria Savarese, Greta Castellini, Marta Acampora, Michele Paleologo

Contributo 5: *Il processo di engagement e le decisioni preventive: posizionamenti soggettivi nelle pratiche di screening*
Daniela Lemmo, Maria Luisa Martino, Roberto Bianco, Anna Rosa Donizzetti, Daniela Caso

11.00 – 13.00
Aula 9A
Simposio 29 – ID. 205

Genitorialità LGBTQI+: contesti e prospettive

Chairs: Francesco Serri, Jessica Lampis

Discussant: Luca Rollè

Contributo 1: *Transparenting: desiderio, intenzioni e motivazioni alla base della scelta di genitorialità in un campione di persone transgender italiane*

Jessica Lampis, Francesco Serri, Giulia Curridori, Silvia De Simone, Jessica Pileri

Contributo 2: *Come gli adolescenti percepiscono l'omogenitorialità?*

Alessandra Santona, Giacomo Tognasso, Laura Gorla, Luca Rollè, Tommaso Trombetta, Chiara Fusco

Contributo 3: *I professionisti della salute fra utente reale e utente inatteso. Il caso dell'omogenitorialità*

Federica de Cordova, Giulia Rodeschini, Giulia Selmi, Chiara Sità

Contributo 4: *Crescere in nuove configurazioni familiari: sfide e risorse dell'affidamento di minori a persone LGBTQI+*

Diego Lasio, Marco Chistolini, Federica de Cordova & Margherita Angioni

13.00 – 13.30

Aula Magna Capitini – Premiazioni e saluti conclusivi

Premi SIPSA per i migliori contributi a poster.

Premio Luca Iani per il miglior contributo sui temi cronicità e benessere.

Premio Trust Saulo Sirigatti in onore di Dario Romano per tesi di laurea magistrale su temi di psicologia della salute.

**Sabato 27
maggio 2023**

Evento post-congressuale:

Ore 18.30 Trekking guidato sulla Sella del Diavolo





REGIONE AUTÒNOMA DE SARDIGNA
REGIONE AUTONOMA DELLA SARDEGNA

CON IL PATROCINIO DELLA REGIONE AUTONOMA DELLA SARDEGNA

E CON IL PATROCINIO DEL COMUNE DI CAGLIARI



COMUNE DI CAGLIARI

CON IL CONTRIBUTO DI



Associazione
Italiana
di Psicologia



ORDINE DELLE PSICOLOGHE
E DEGLI PSICOLOGI DELLA SARDEGNA



Parco Molentargius Saline



CON IL PATROCINIO DI



CONSIGLIO
NAZIONALE
ORDINE
PSICOLOGI



Società Italiana per la Promozione della Salute



SIPCO
Società Italiana
Psicologia
di Comunità



Si ringrazia per la gradita collaborazione il personale dello spazio Ludico Educativo “Stanza rosa” e il personale tecnico-amministrativo del Dipartimento di Pedagogia, Psicologia, Filosofia, della Facoltà di Studi Umanistici e del Centro di servizio per l’e-learning e l’innovazione tecnologica nella didattica (EFIS), dell’Università degli Studi di Cagliari.

Immagini: Stéphanie Frau



SEGRETERIA ORGANIZZATIVA

Centro Congressi Internazionale Srl a S.U.

Via Guarino Guarini, 4 - 10123 Torino

Tel. 011 2446911 - Fax 011 2446950

www.ccicongress.com

Per informazioni:

segreteria@sipsa.org

www.sipsa.org