



Archeologia cristiana e medievale

aa 2020-2021

Modulo A

Lezione XII

La cristianizzazione delle campagne

Prof.ssa Rossana Martorelli



FRUIZIONE E UTILIZZO DEI MATERIALI DIDATTICI

- ➔ **E' vietata** la copia, la rielaborazione, la riproduzione dei contenuti e immagini presenti nelle lezioni in qualsiasi forma
- ➔ **E' inoltre vietata** la diffusione, la redistribuzione e la pubblicazione dei contenuti e immagini, incluse le registrazioni delle videolezioni con qualsiasi modalità e mezzo non autorizzati espressamente dall'autore o da Unica

La campagna cristiana

- **Definizione**
- **Aspetti**
 - *assetto territoriale*
 - *componenti sociali*

La campagna in epoca romana

- **Viabilità**
- **Agglomerati insediativi**
 - *Vici e pagi*
 - **Aziende agricole**
 - **Ville private**
- **Cimiteri**

La campagna in epoca cristiana: parametri

- **Viabilità**
- **Agglomerati insediativi**
 - *Vici e pagi*
 - **Aziende agricole**
 - **Ville private**
 - *Ecclesiae baptismales*
- **Cimiteri**
- **Monasteri**

vescovi rurali

- Vescovi di insediamenti rurali, dotati di pieni poteri, partecipavano a concili, ne sottoscrivevano gli atti, ricevevano missive papali ed incarichi per la soluzione di problemi riguardanti altre diocesi, ecc.

S. Giusto









battistero

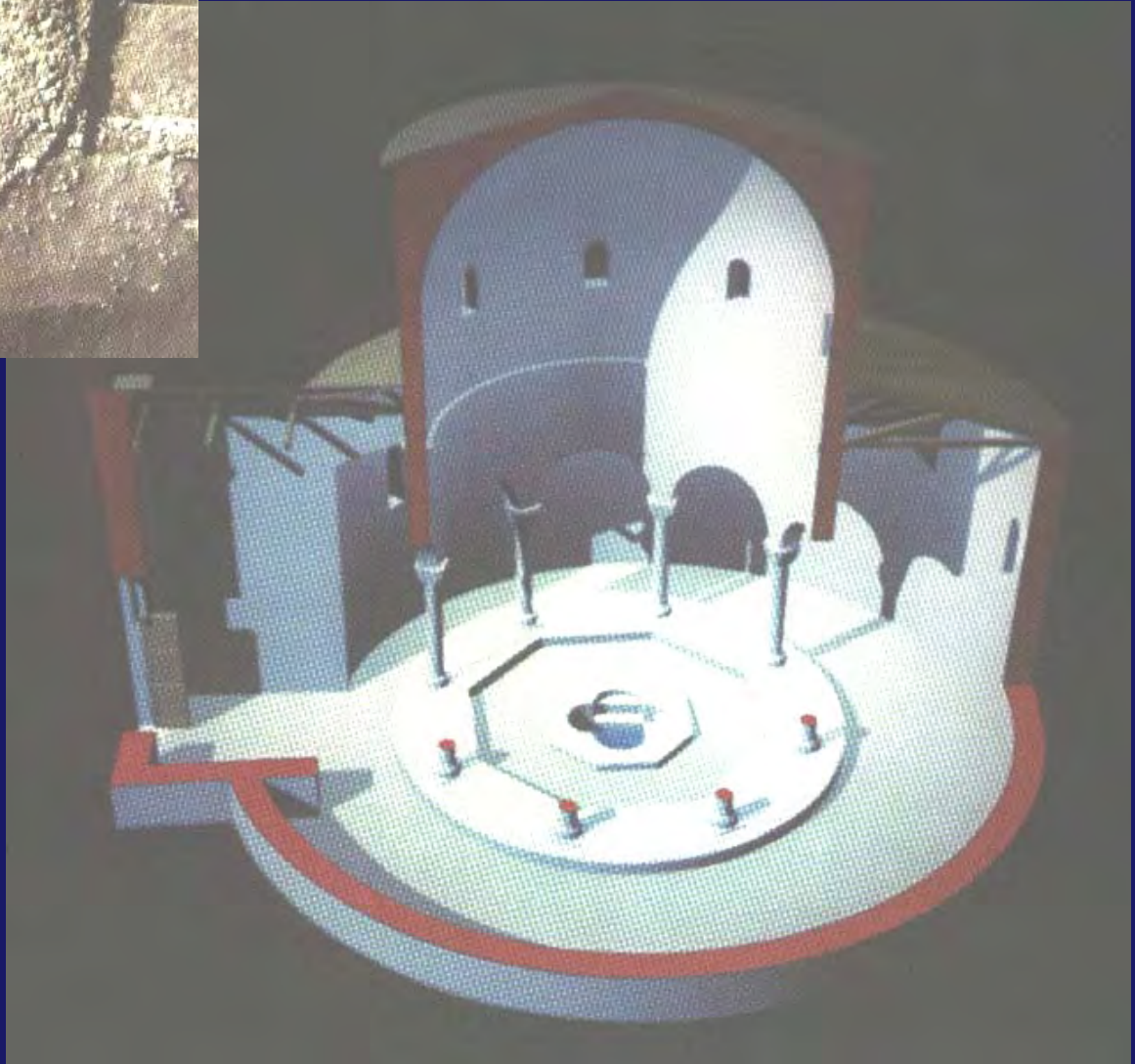

- I-II sec. d.C.: villa romana con strutture residenziali e settore produttivo
- in. V sec.: incremento della produzione vinaria
- in. V sec.: primo nucleo del complesso paleocristiano, con chiesa, battistero, narcece e vari ambienti annessi
- *Probus episcopus ecclesiae Carmeianensis*, citato in una lettera di papa Gelasio I (493-494) e in due sinodi romani indetti da papa Simmaco nel 502
- fine V sec.: la chiesa venne ristrutturata ed ampliata
- in. VI sec.: affiancata una seconda chiesa, con funzioni cimiteriali
- VII sec.: distruzione

Riva Ligure

loc. *Costa balenae*

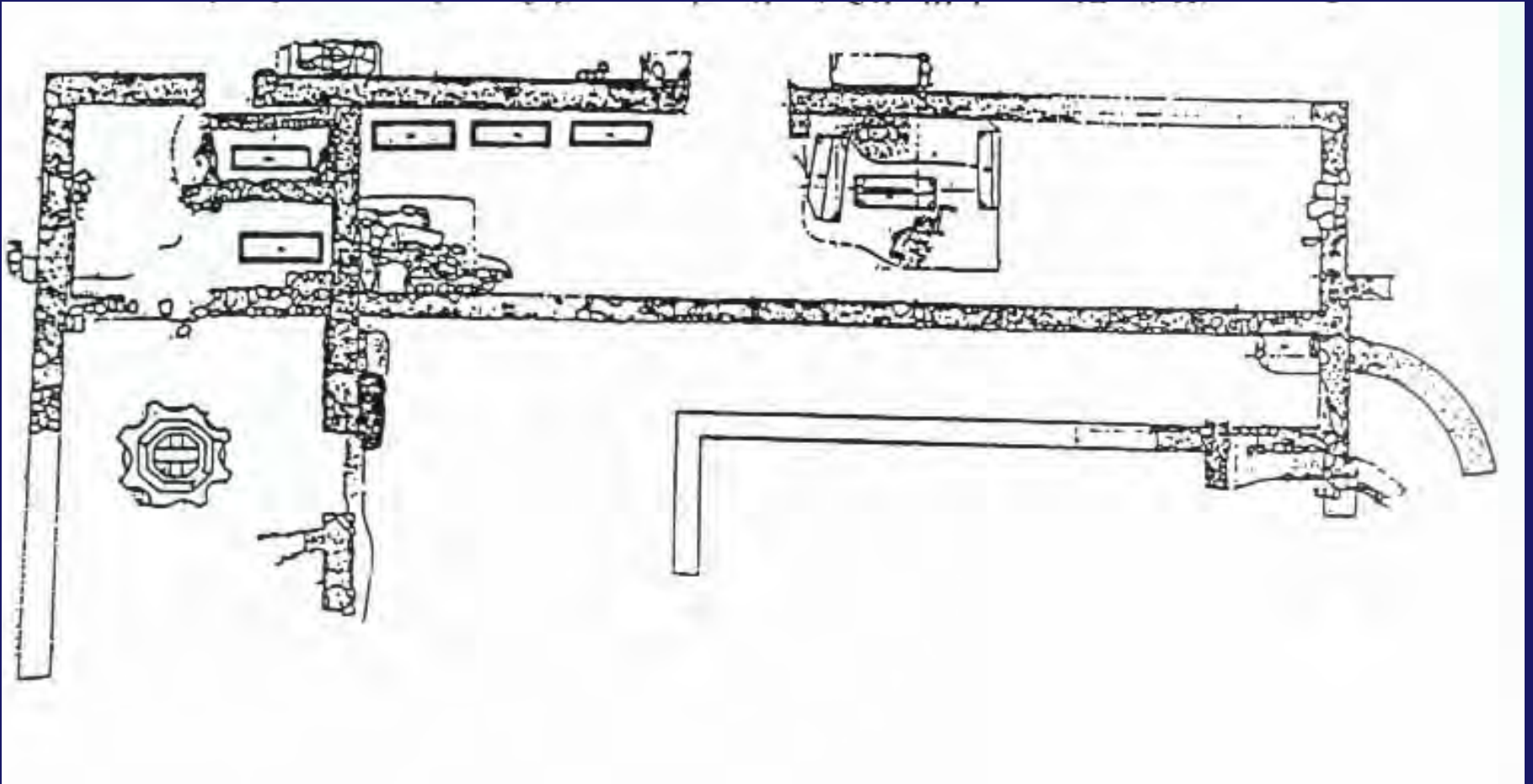



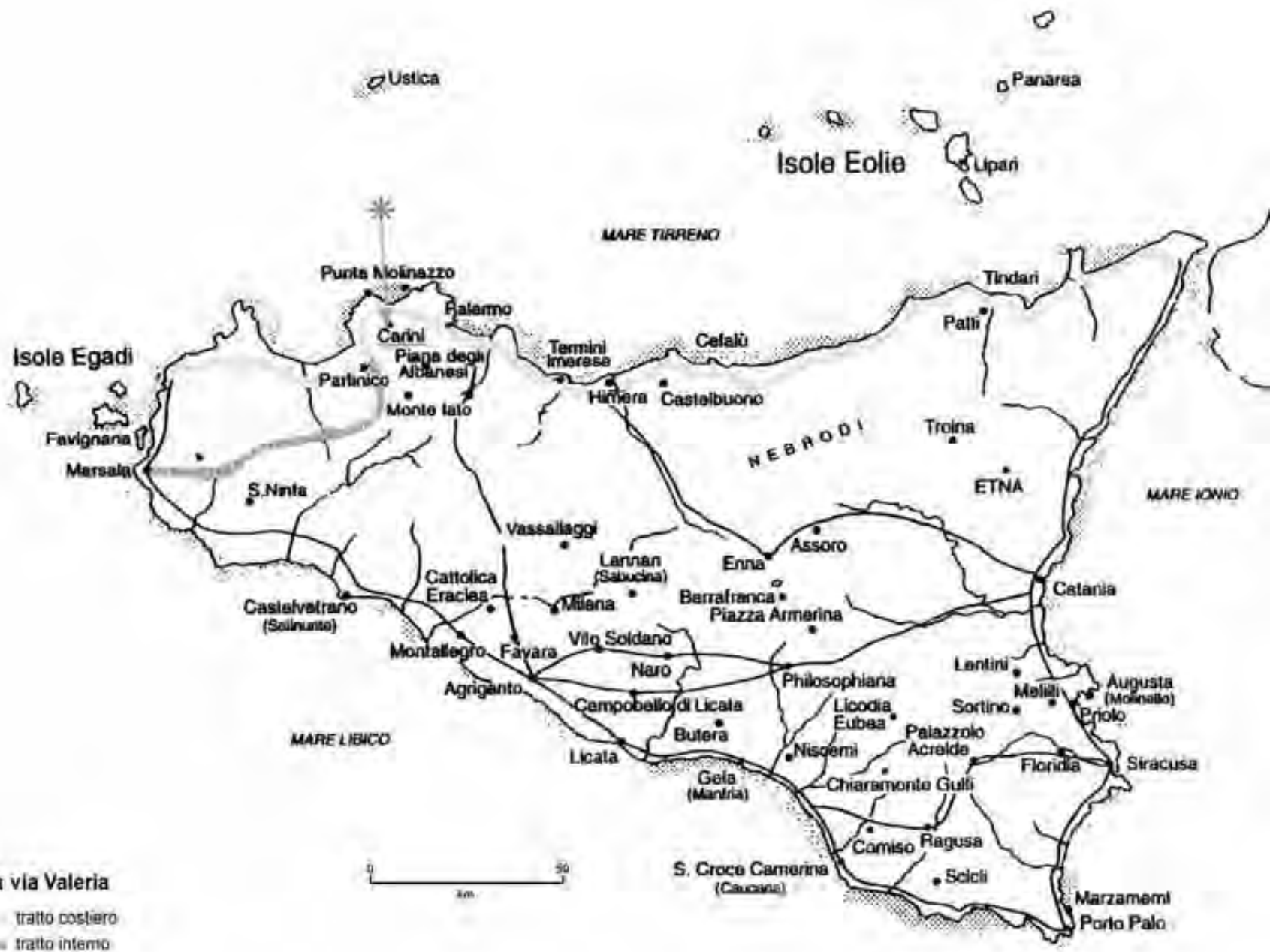

La via Valeria

- tratto costiero
- tratto interno

Ecclesia carinensis

- *Itinerarium Antonini*: l'area era servita dalle *stationes* di *Hykkara* e di *Parthenicum* sul tracciato della via *Valeria* fra *Panormus* e *Lilybaeum*





Castello normanno

- Greg. I, *ep.* VI,9 (595) a *Bonifatius* di Reggio. Gli affida ***l'Ecclesia Carinensis***, caduta in abbandono dopo la morte del vescovo titolare
- Greg. I, *ep.* XIII,16 (602) a *Barbarus* di **Carini**. E' incaricato di assistere all'elezione del v. di Palermo dopo la morte del titolare.
- 649. *Episcopus* Giovanni di **Carini** al sinodo lateranense
- 782. II concilio di Nicea: *Konstantinos episkopos Karines*

A. Abitato; B. Catacomba. C. Porto



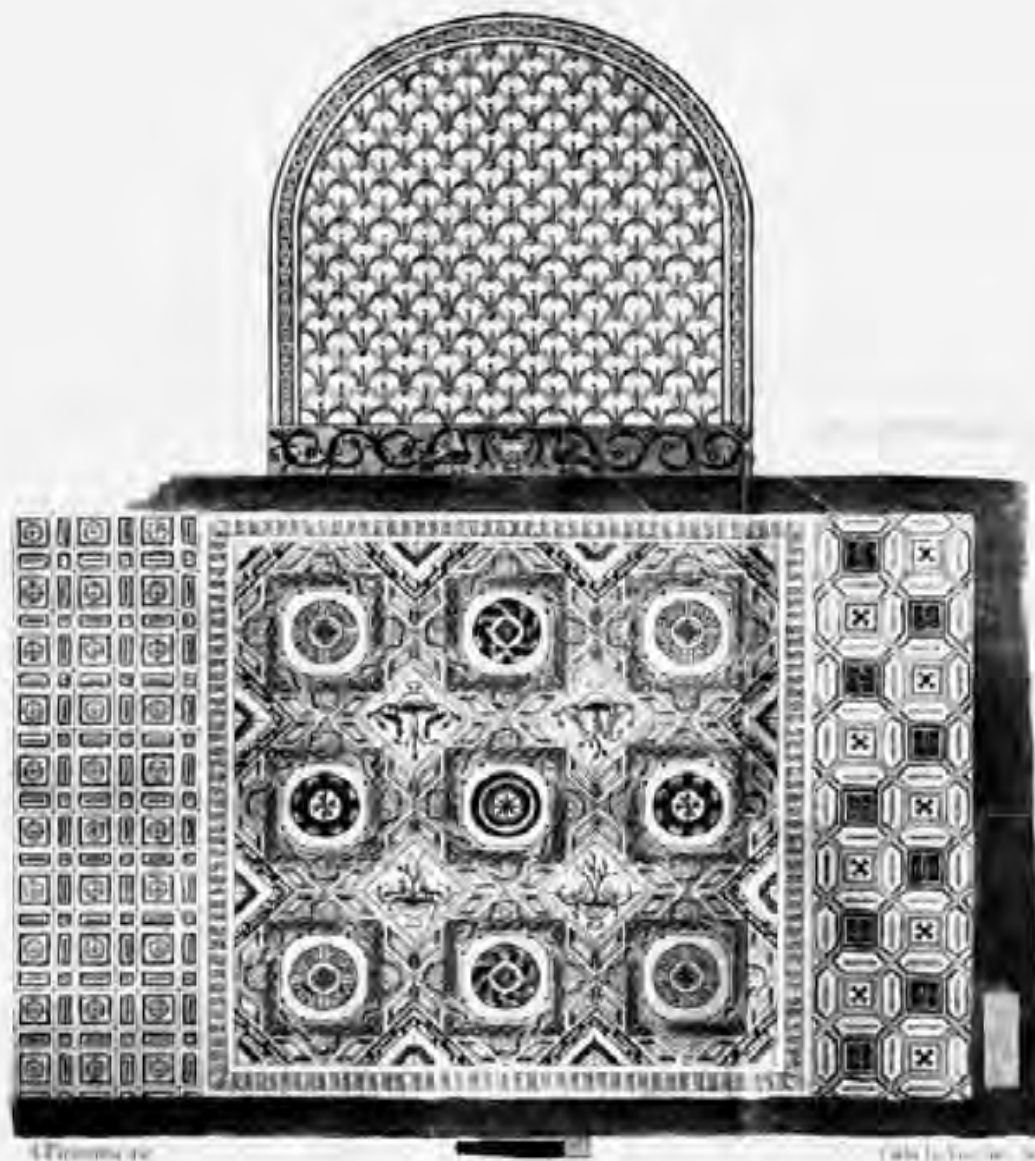

MOSAICO TROVATO NEL TERRITORIO DI CARINI NELL'ANNO 1873

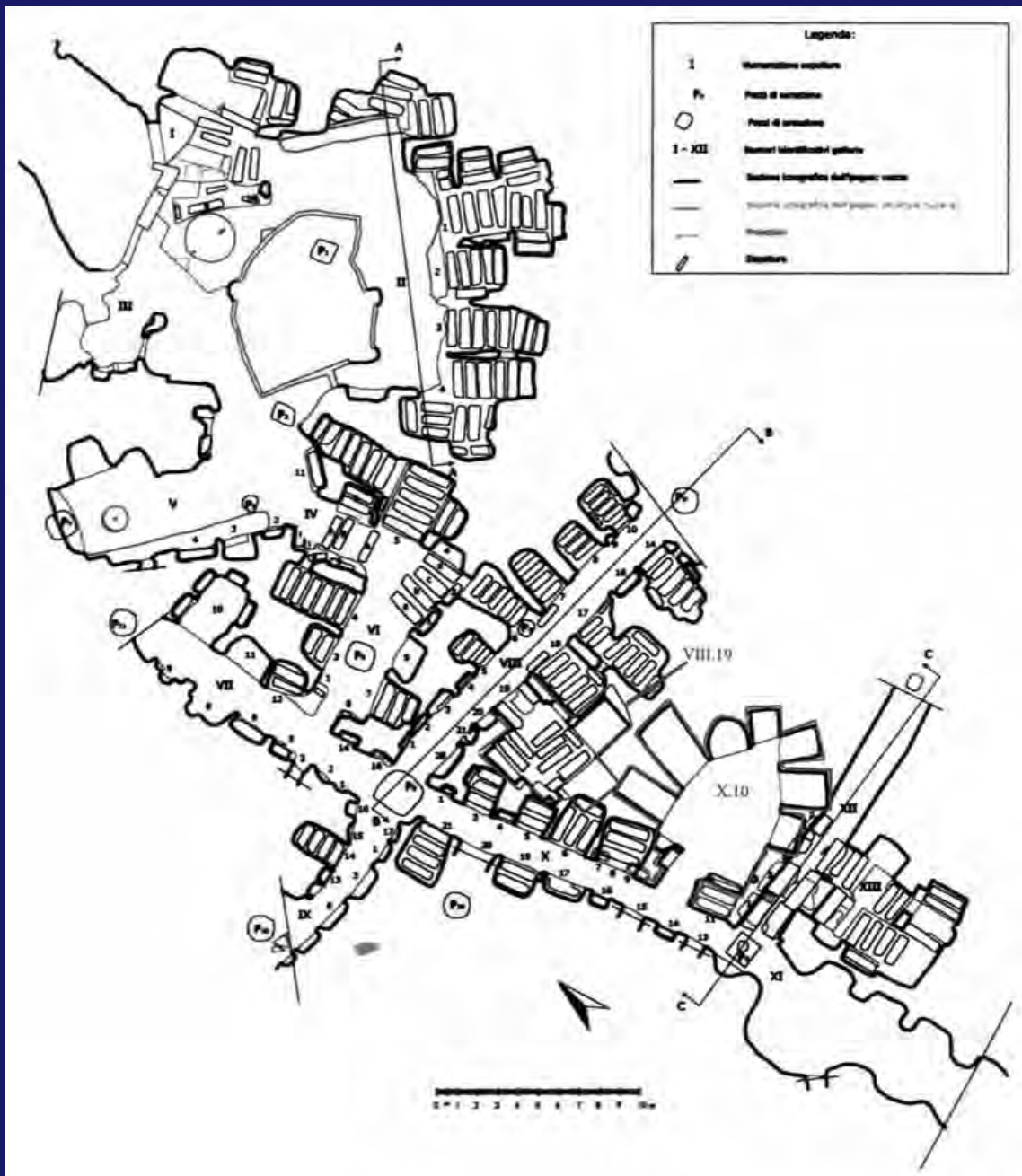

Villagrazia di Carini *Catacomba*







Palermo, catacomba di Villagrazia di Carini



Palermo, catacomba di Villagrazia di Carini



Palermo, catacomba di Villagrazia di Carini



bibliografia

- *“Alle origini della parrocchia rurale (IV-VIII sec.)”*. Atti della giornata tematica dei Seminari di Archeologia Cristiana (École Française de Rome, 19 marzo 1998), Città del Vaticano 1999.
- V. Focchi Nicolai, S. Gelichi, *Battisteri e chiese rurali (IV-VII secolo)*, in *“L’edificio battesimale in Italia. Aspetti e problemi”*. Atti dell’VIII congresso nazionale di Archeologia cristiana (Liguria, settembre 1998), Bordighera 2001, pp. 303-384.
- A. Chavarría Arnau, *Considerazioni sulla fine delle ville in Occidente*, in *Archeologia Medievale*, XXXI, 2004, pp. 7-19.
- Vitale E., *La ecclesia carinensis. Un esempio di diocesi rurale a Villagrazia di Carini (Palermo)*. Atti XV CIAC, pp. 527-539.

Sorso, S. Filitica

Siligo, S. Maria di Mesomundu

Bonorva, S. Andrea Priu

Nurachi, S. Giovanni Battista

Donori, S. Nicola

Dolianova, S. Pantaleo

Decimoputzu, S. Giorgio

Villaspeciosa, S. Cromazio ?

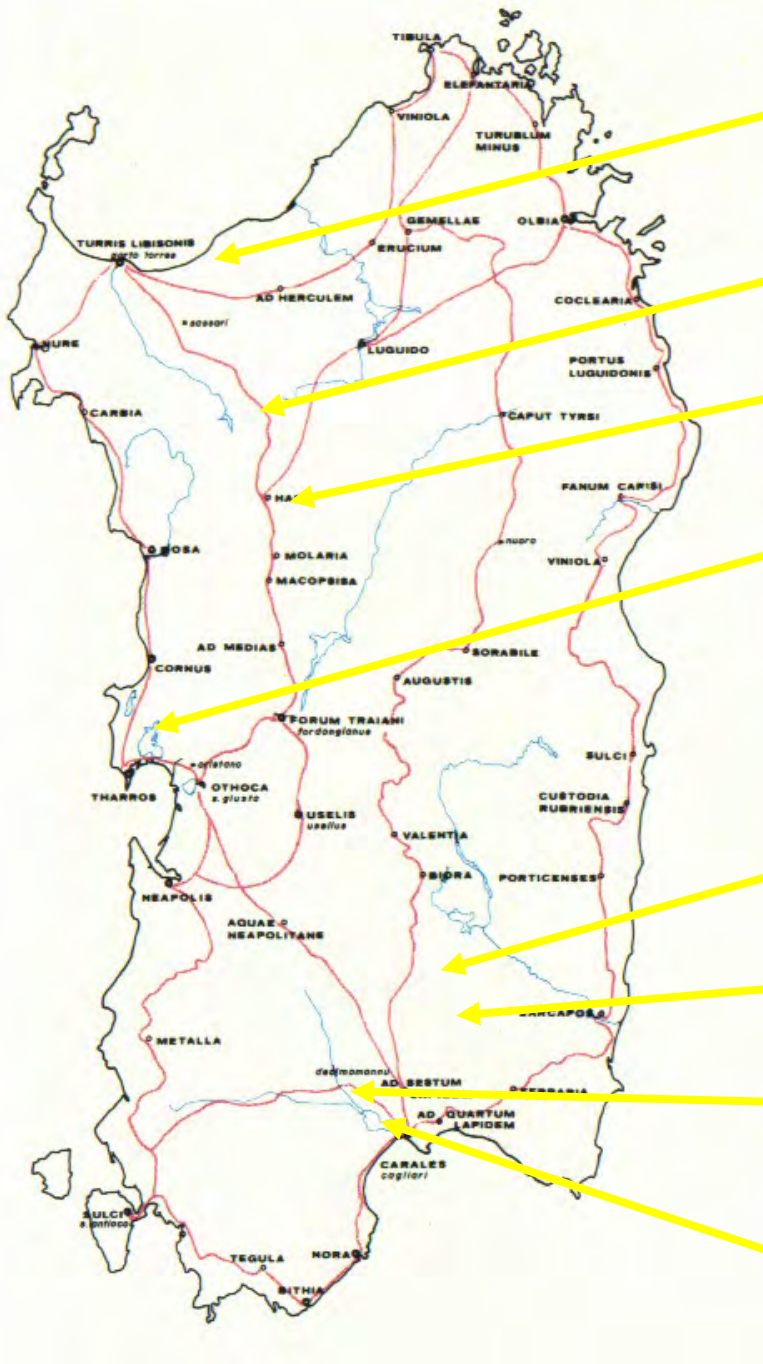

Villaspeciosa S. Cromazio

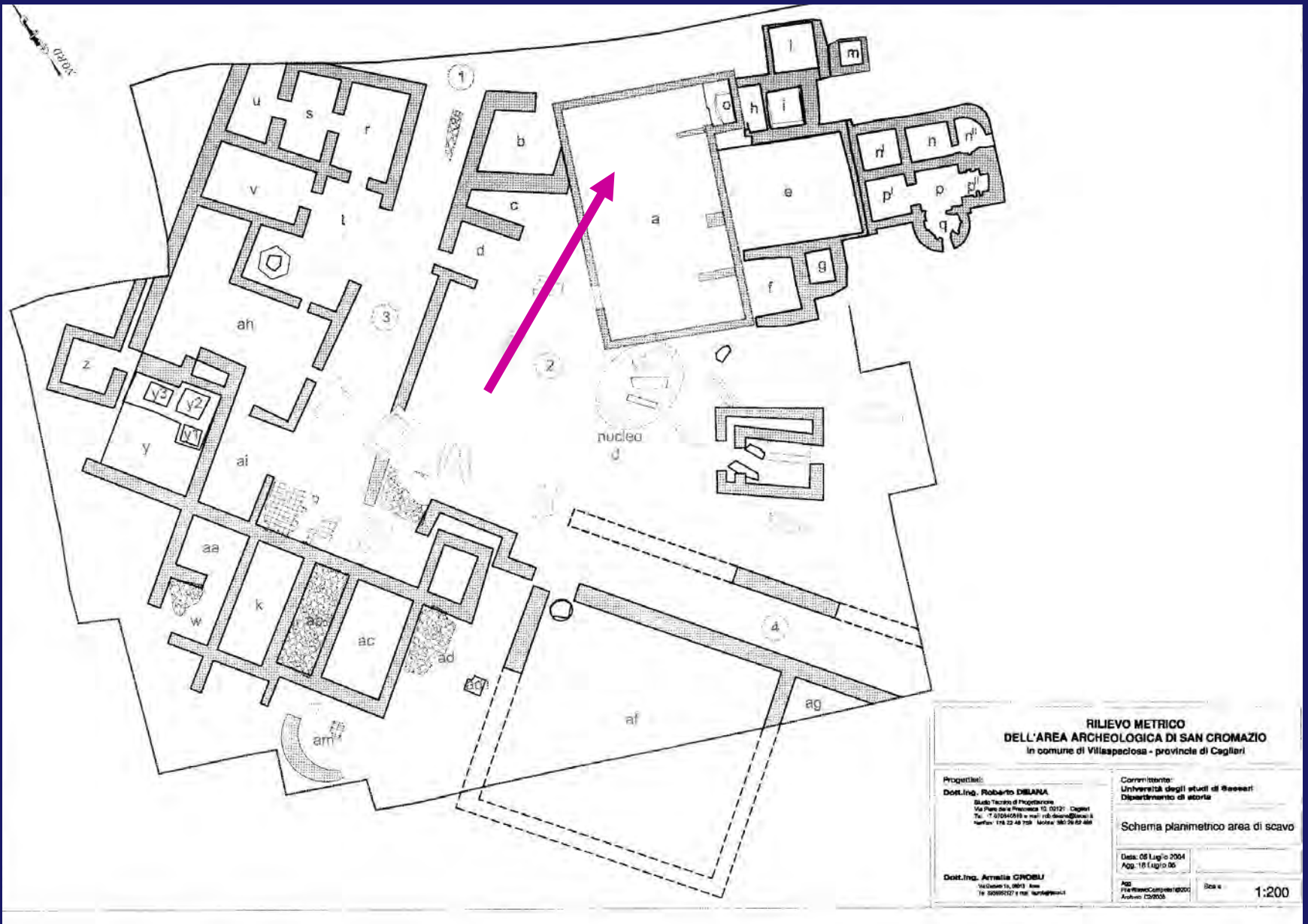





Decimoputzu, *S. Giorgio*



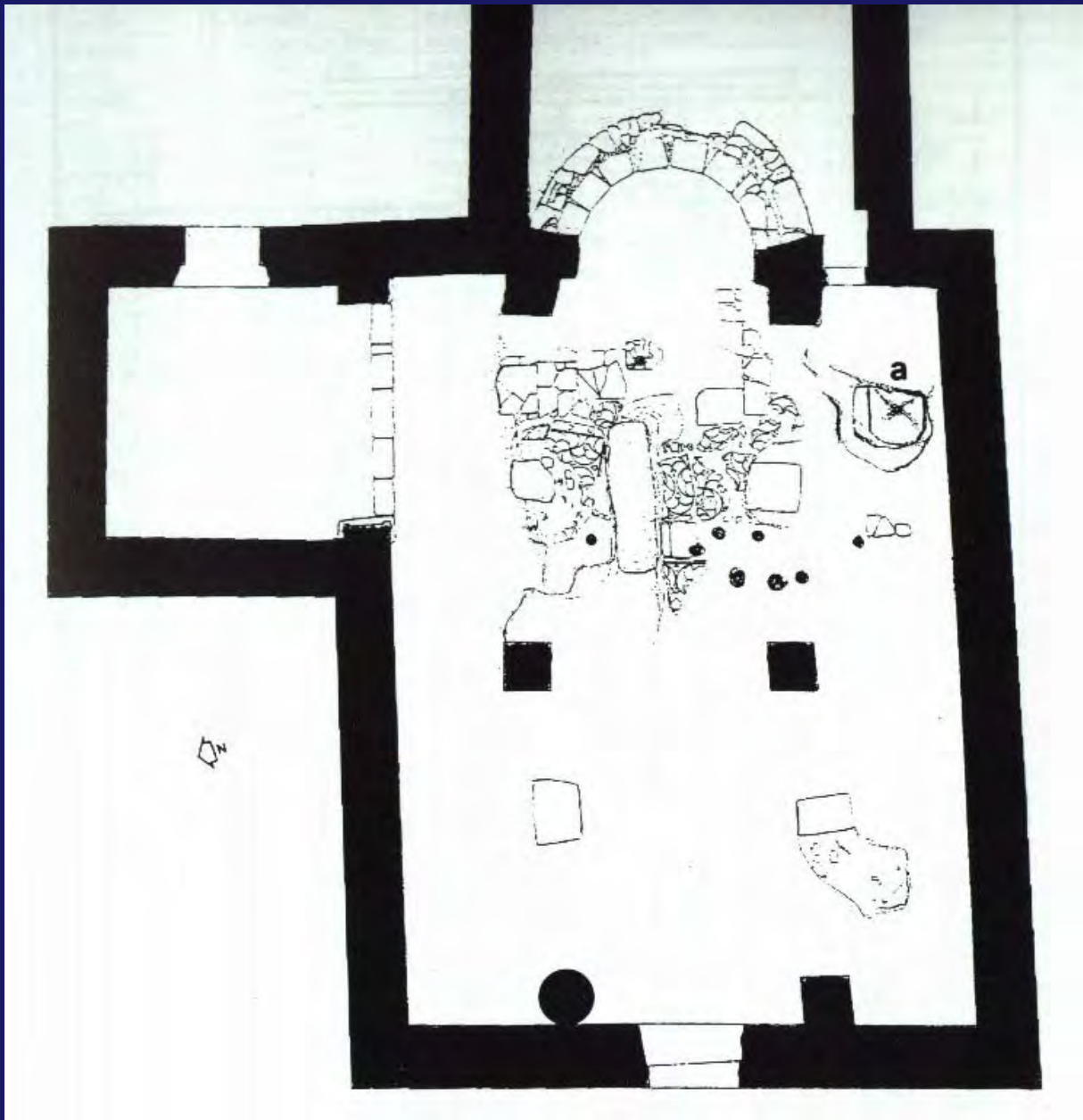

Decimoputzu
S. Giorgio





battistero

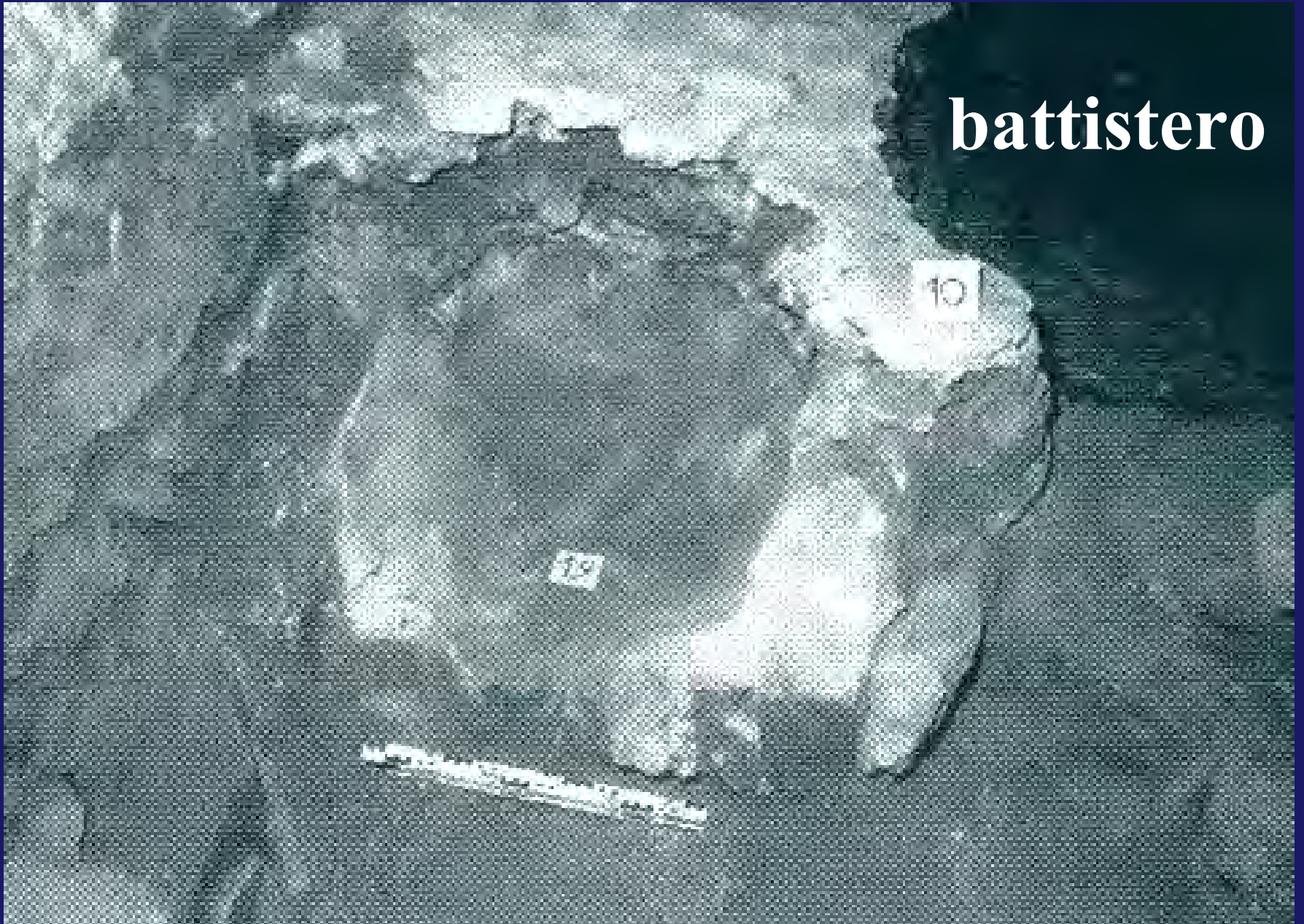





Siligo, *S. Maria di Mesomundu*

Nurachi

S. Giovanni Battista

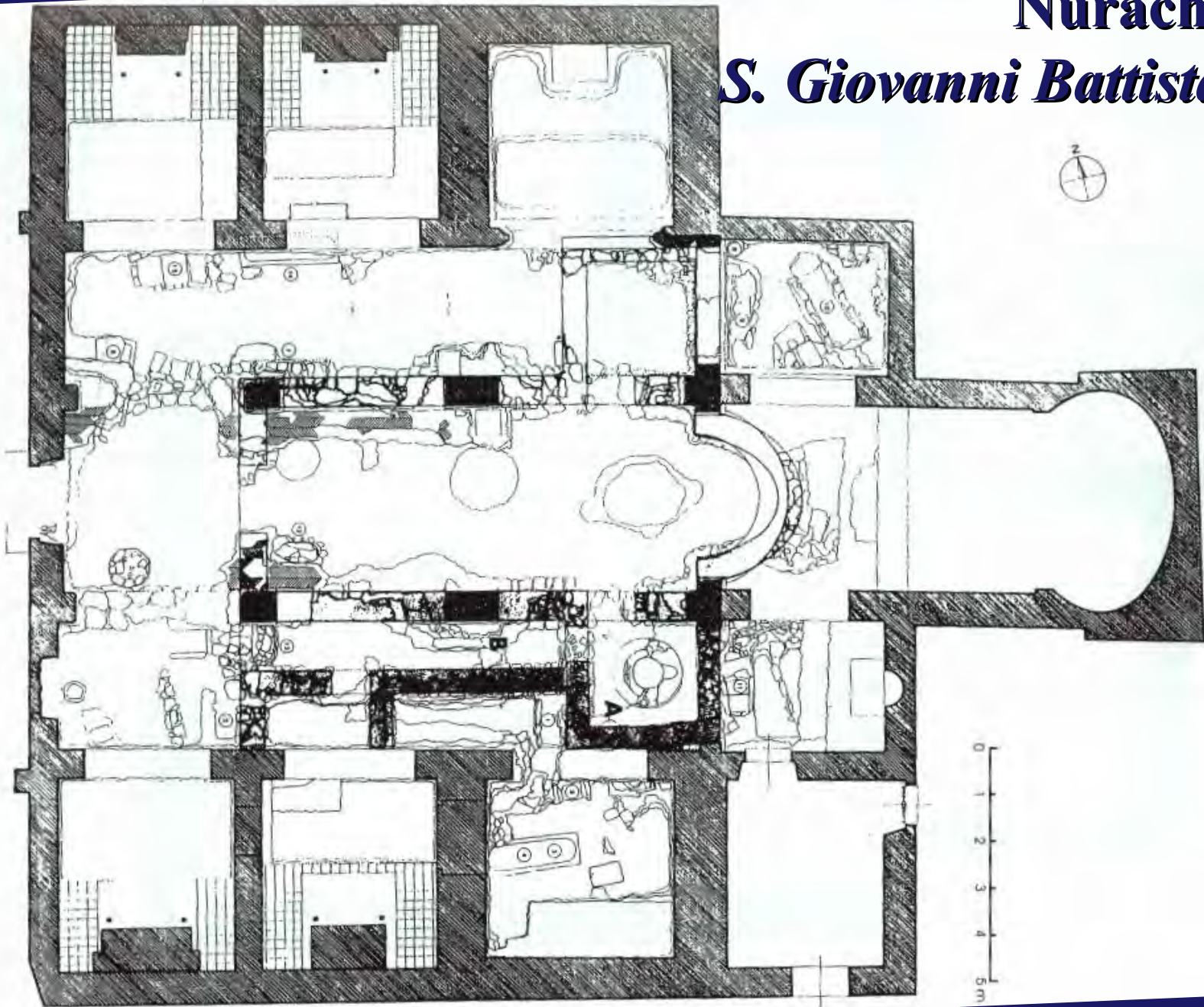

0
1
2
3
4
5m

Nurachi



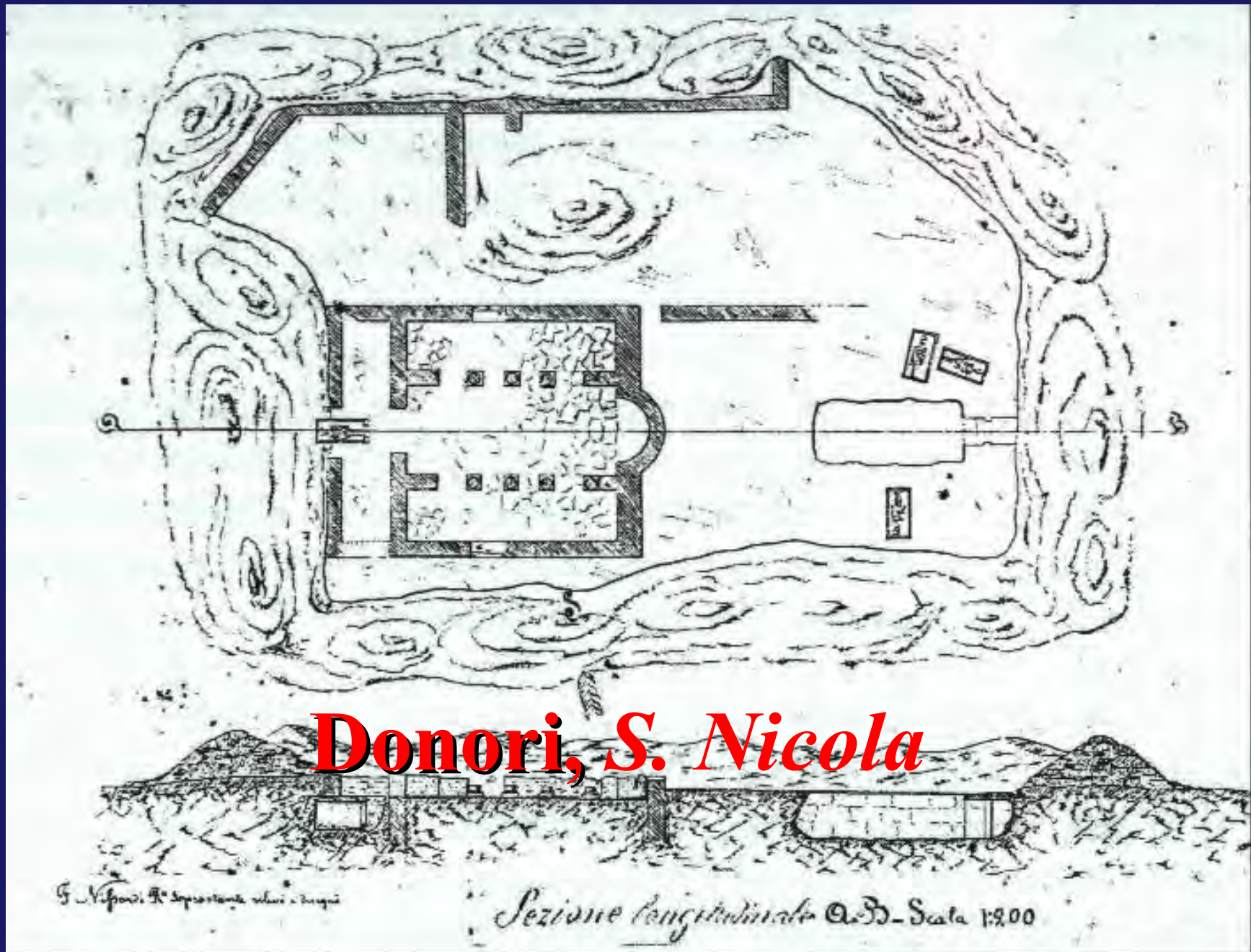

Donori, S. Nicola

G. N. 1870

Sezione longitudinale A-B - Scala 1:200

--ANESECVRIS CESTA
T ND MAVRICIOTIBERI
MOB ARDI

-PORTANTAE FRUMENT-----NDP

ANIMAL

-RCINARIO ABENT SPA-----RVM HONVS

FA

-- PECORA P CAP XX CARNI-----OR

LABORAN--

-AN INTROMITTI BOLERA ET COHNVN FASCI

CVM

P ANIMAL PORTANTE EXTIBAI BCOFNOR

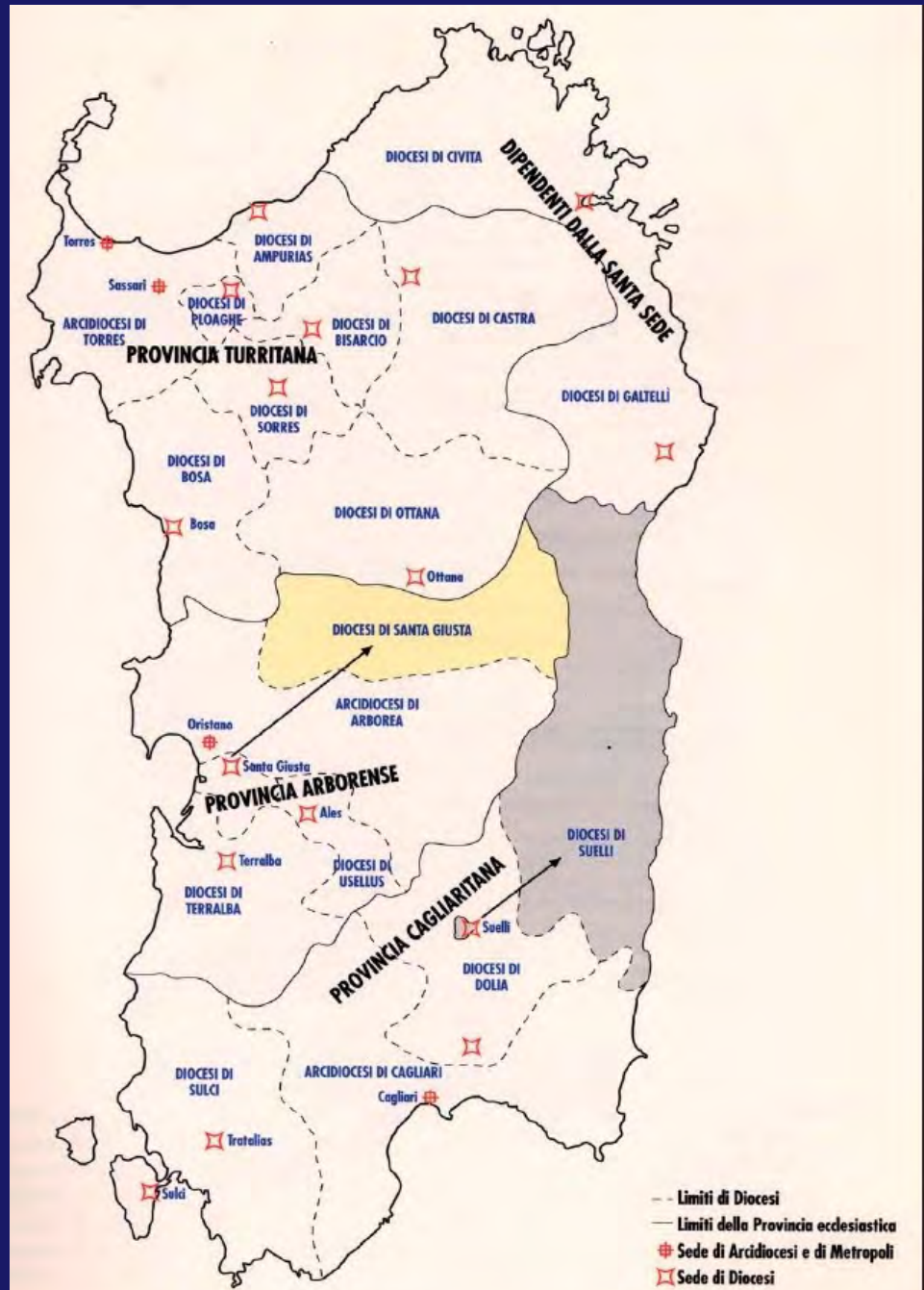
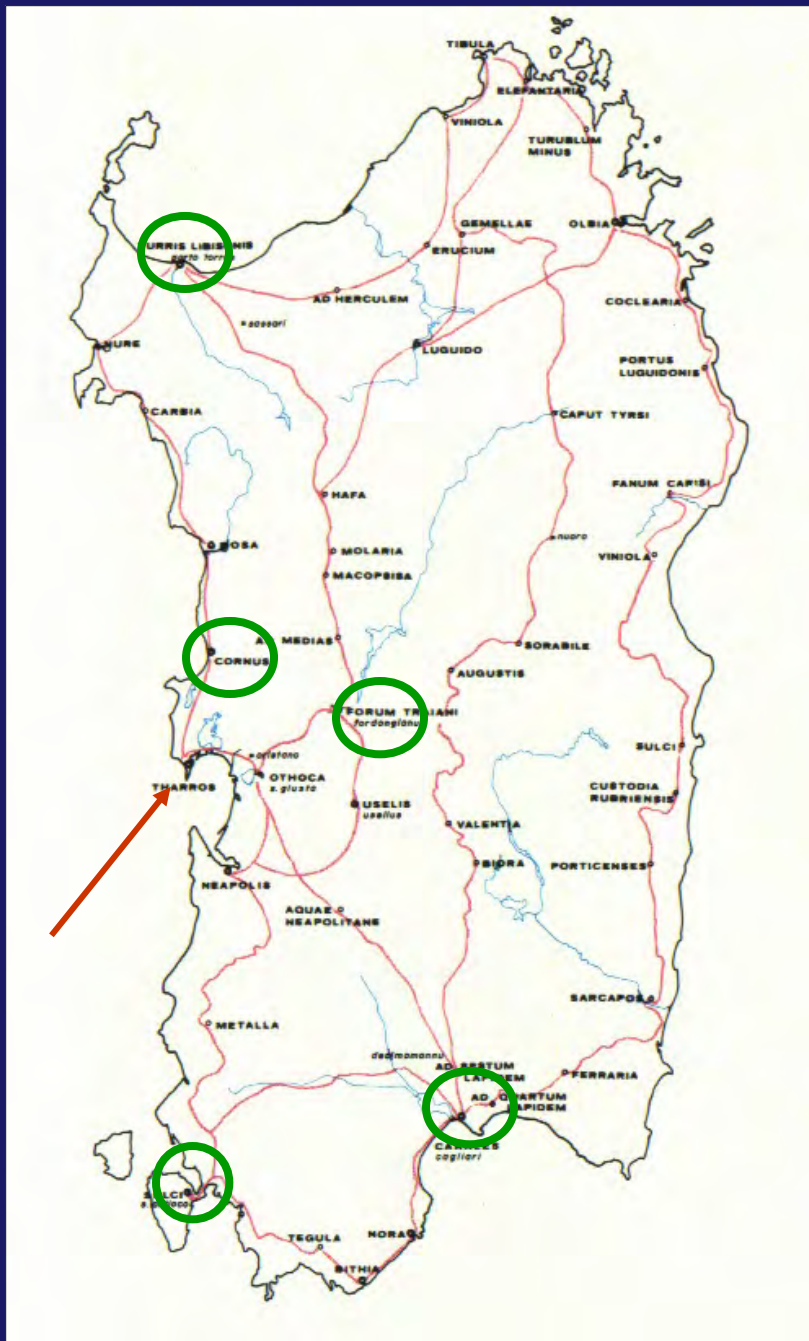

Cornus/Senafer

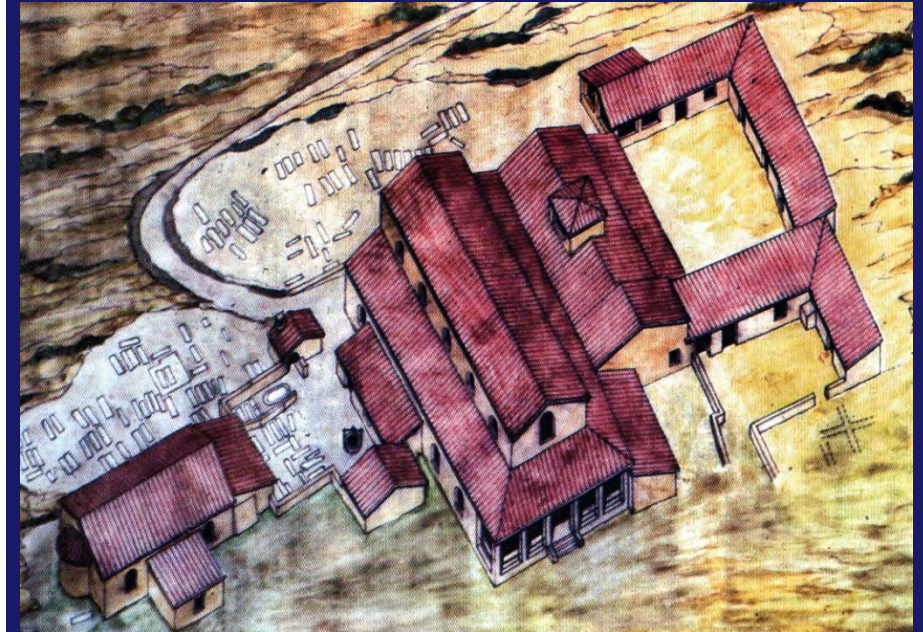
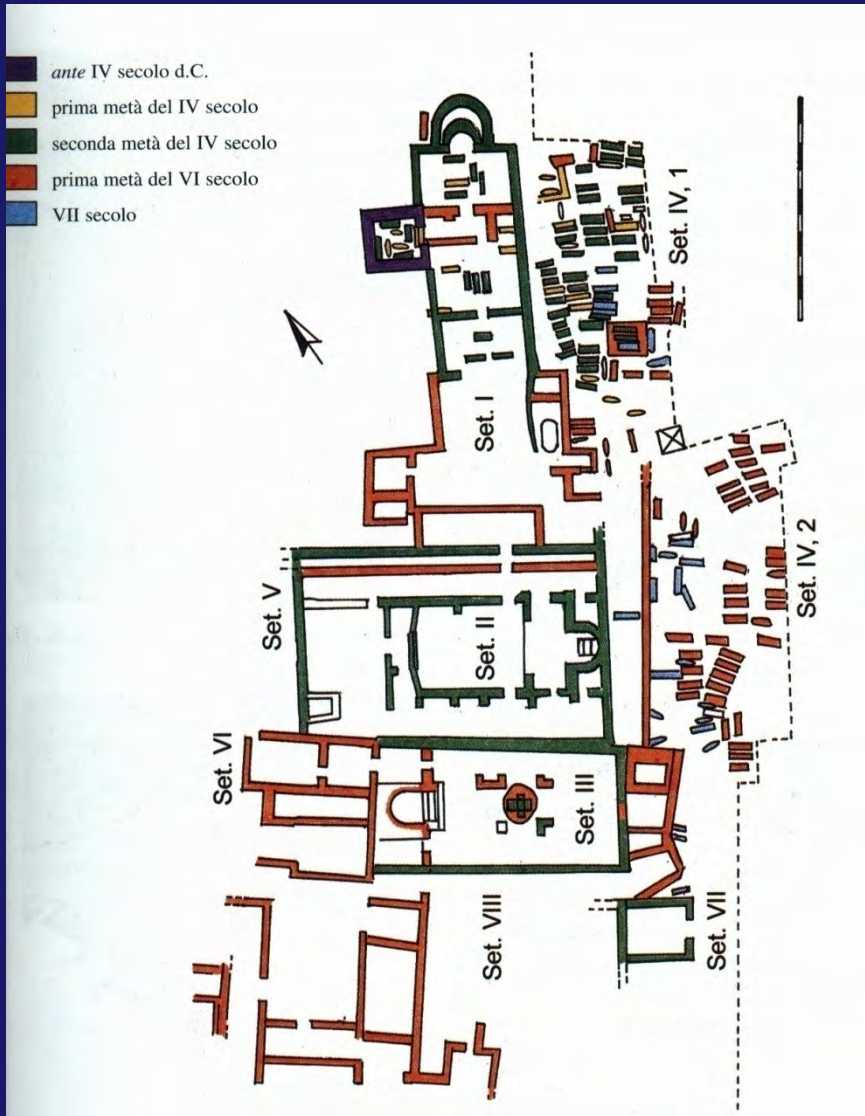



Dolianova S. Pantaleo

Cattedrale nell'XI

PIANTA
Scala 1:50

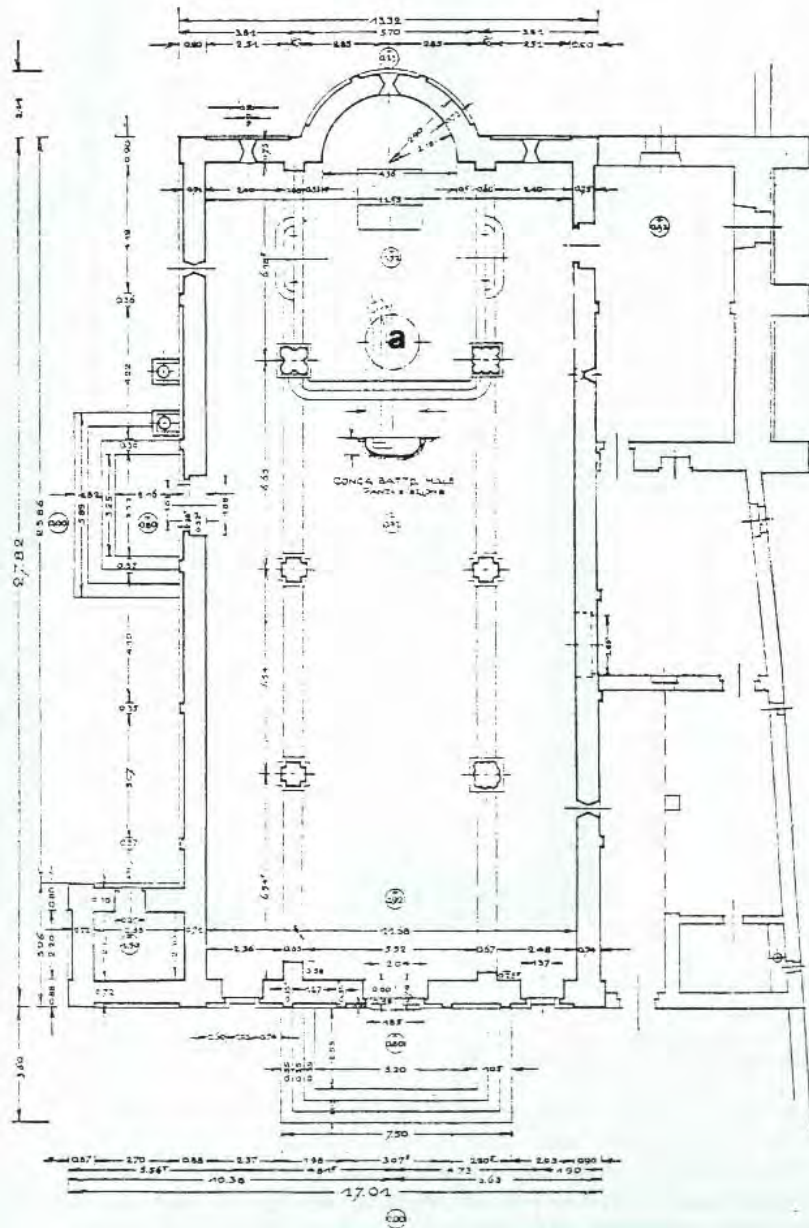

Dolianova

S. Pantaleo





Sa Gora *terme*



Norbello

Nostra Signora della Mercede

Dolianova, 2° tomba





Nurachi, *S. Giovanni Battista*



Cagliari, *Museo Archeologico*

S. Biagio



S. Pantaleo e S. Biagio

- **Pantaleo, santo medico di Nicomedia**
- **Biagio, santo medico di Sebaste in Armenia**

Suelli, S. Pietro



- Elogia Zabarda, perché finalmente la Sardegna ha un *dux* che si occupa bene delle cose terrene, giovando anche a quelle celesti. Ha saputo che Z. vuole fare pace con i Barbaricini [I Mauri cacciati dai Vandali]. Va bene, a patto che siano convertiti.
- **(IV,25, p. 65-67: a Zabarda, dux Sardiniae, maggio 594).**
- **Esorta Ospitone, duca dei Barbaricini, ma cristiano, di convertire il popolo dei B., dediti ancora a culti feticistici, di farli battezzare, e se non ci riesce, di aiutare il vescovo Felice e il monaco Ciriaco a compiere la loro missione. (IV,27, p. 69-71: ad Ospitone, dux dei Barbaricini, maggio 594).**



bibliografia Sardegna

- P.G. Spanu in *“Alle origini della parrocchia rurale (IV-VIII sec.)”*. *Atti della giornata tematica dei Seminari di Archeologia Cristiana (École Française de Rome, 19 marzo 1998)*, Città del Vaticano 1999.
- V. Fiocchi Nicolai, S. Gelichi, *Battisteri e chiese rurali (IV-VII secolo)*, in *“L’edificio battesimale in Italia. Aspetti e problemi”*. *Atti dell’VIII congresso nazionale di Archeologia cristiana (Liguria, settembre 1998)*, Bordighera 2001, pp. 303-384.
- P.G. Spanu in P. Corrias, S. Cosentino (a cura di), *Ai confini dell’Impero. Storia, arte e archeologia della Sardegna bizantina*, Cagliari 2002.

Monachesimo

Cimitile (Nola-Napoli) Santuario di San Felice

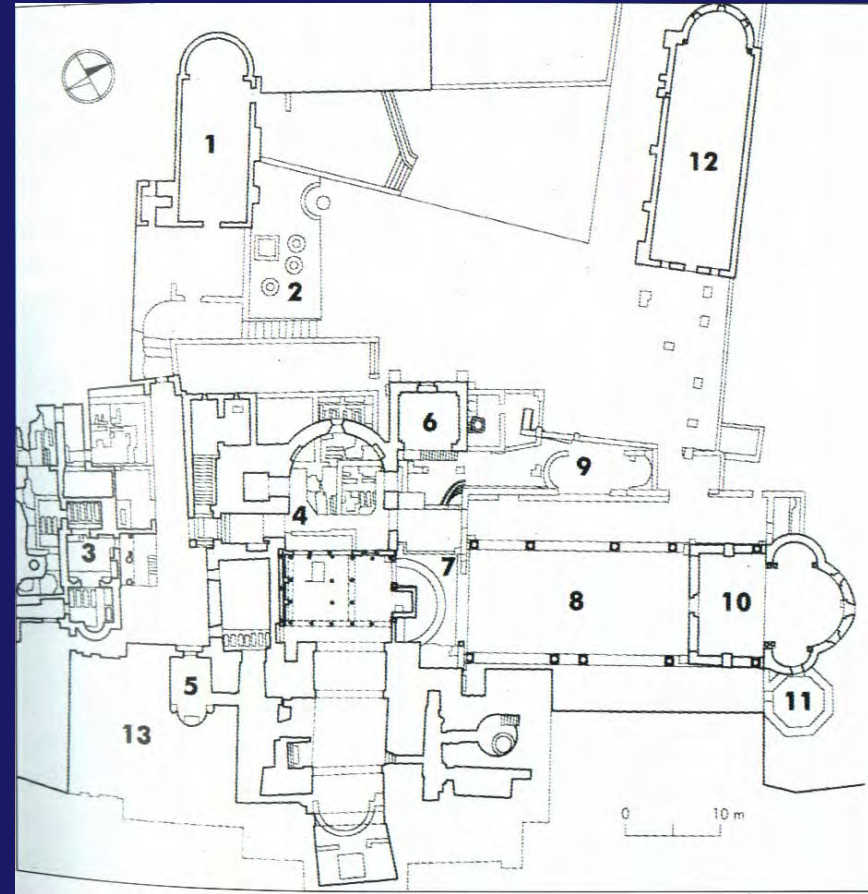

Cimitile (Nola-Napoli)

Santuario di S. Felice



Vivarium



Cassiodoro, *Institutiones*
(Bamberg, Staatsbibliothek)



**S. Benedetto
da Norcia**

Gregorio Magno



A Teodolinda
invia gli *olii* raccolti
dal prete Giovanni
sulle tombe dei martiri

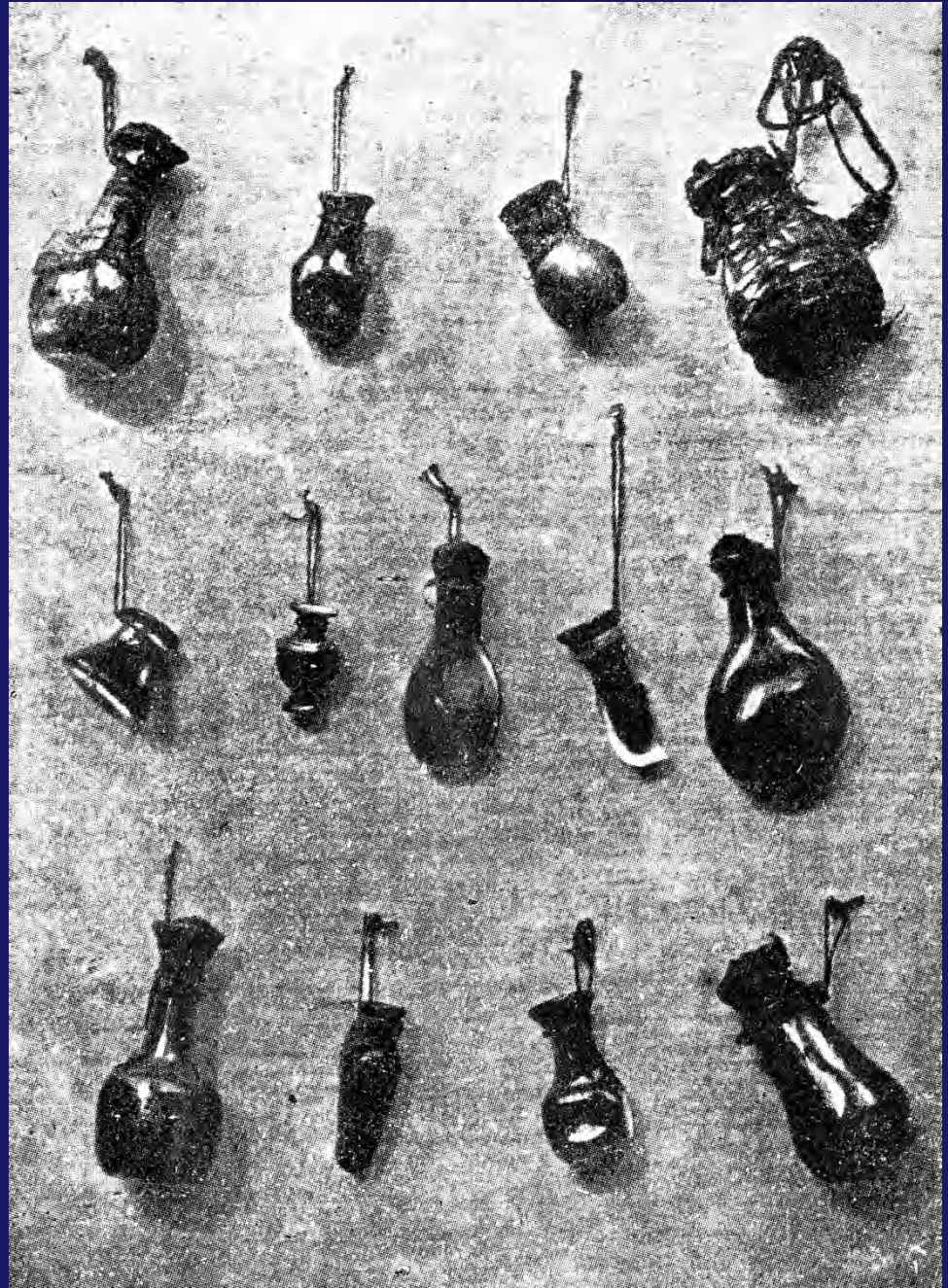

Notula oleorum

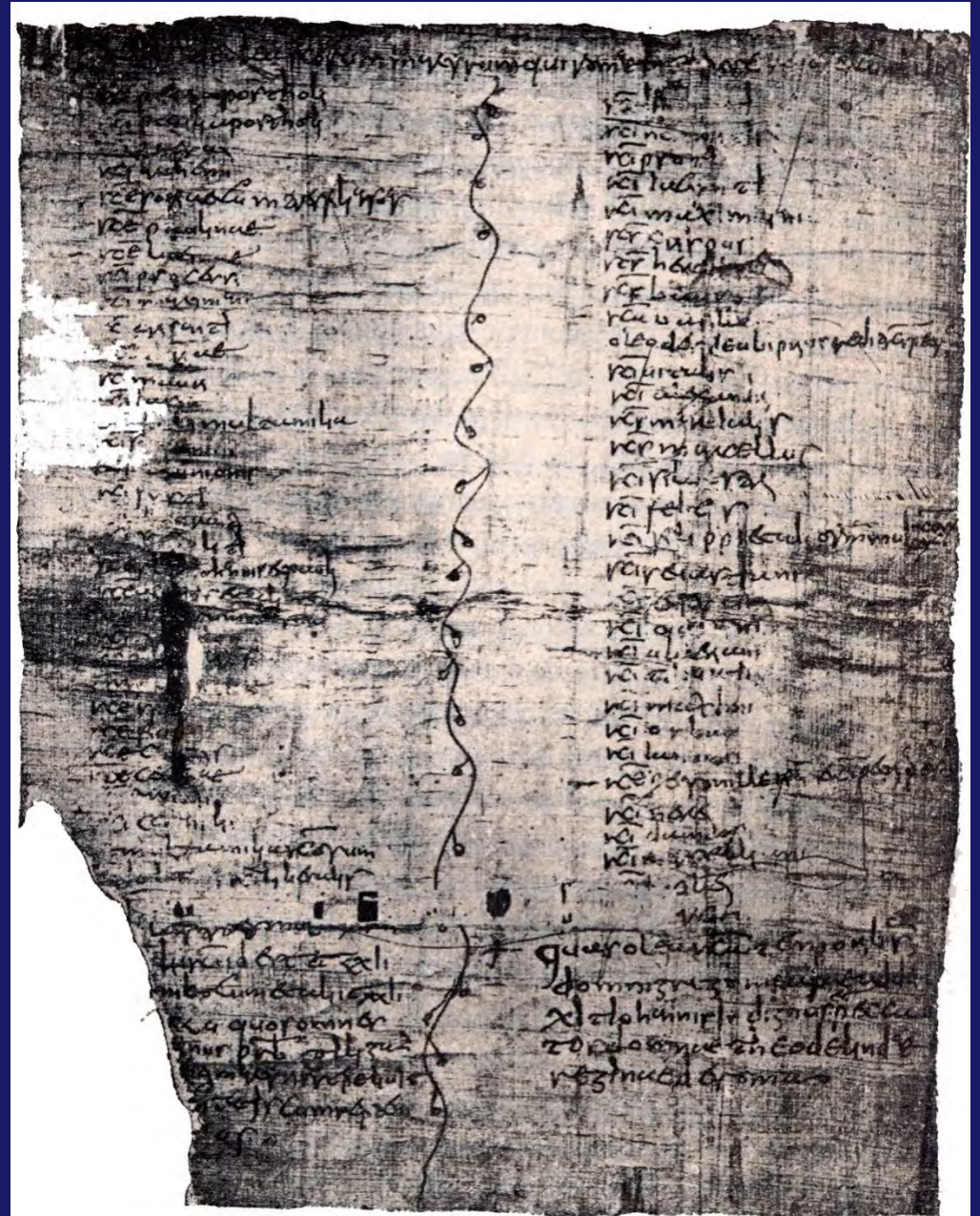

la croce reliquiario per il battesimo del figlio Adaloaldo (603)

stauroteca

*"cum ligno sanctae crucis
Domini"*



bibliografia

- ***“Gregorio Magno e il suo tempo”***. *Atti del XIX Incontro di studiosi dell’antichità cristiana in collaborazione con l’École Française de Rome (Roma, 9-12 maggio 1990)*, I-II = *Studia Ephemeris “Augustinianum”*, 33-34, Roma 1991.
- **G. Penco**, *Il monachesimo fra spiritualità e cultura*, Milano 1991.
- **R. A. Markus**, *Gregorio Magno e il suo mondo*, Milano 2001.

anno 484

Concilio di Cartagine
indetto da Unnerico

Lucifer II - Carales

Vitalis – Sulcis

Martinianus – Forum Traiani

Bonifatius – Senafer

Felix – Turris Libisonis

Vittore di Vita

Storia della persecuzione vandalica in Africa

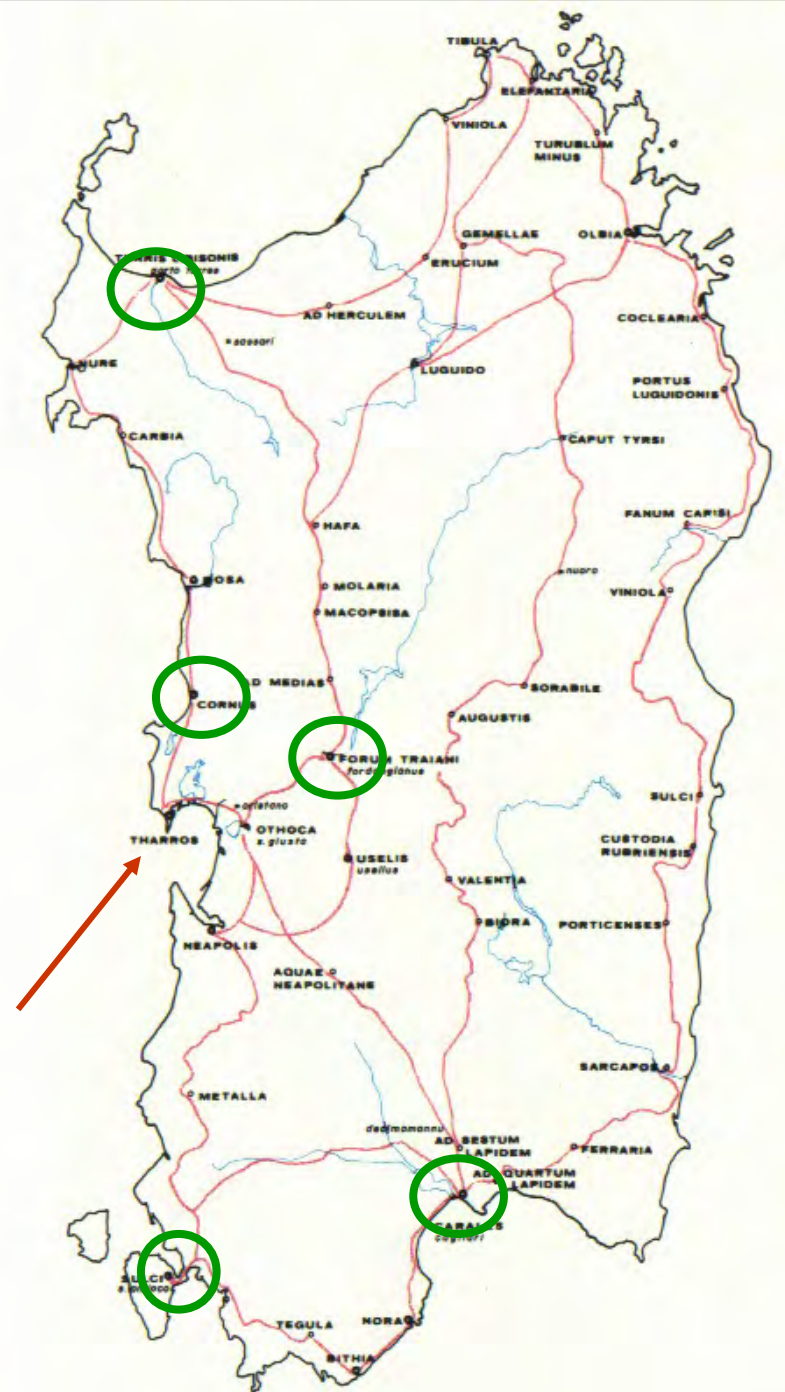

Fulgenzio di Ruspe chiede al vescovo
Brumasio

un terreno

*iuxta basilicam sancti martyris Saturnini
longe a strepitu civitatis*

Pseudo-Ferrando di Cartagine, *Vita di San Fulgenzio* , 18-20, 23-25

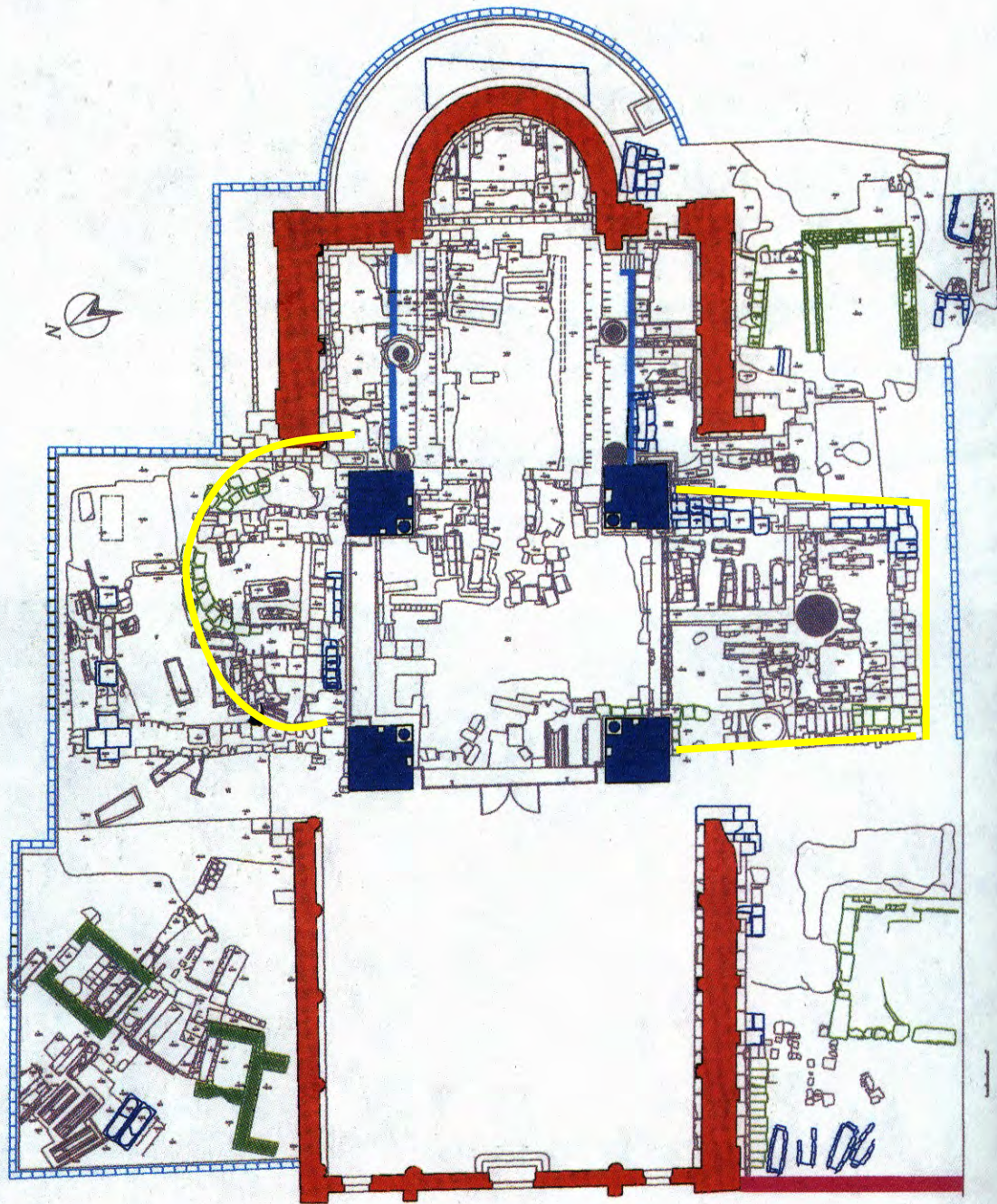

m. già attivi	m. fondati all'epoca di Gregorio I	m. di incerta origine	m. progettati
m. di S. Saturnino m. di S. Vito	m. di Teodosia (F) m. di Teodosia (M)	m. di Pompeiana m. Agilitano m. dei SS. Gavino e Lussorio m. dell'abbadessa Desideria m. di S. Erma m. di S. Giuliano m. dell'abate Urbano	m. di Pietro m. di Epifanio

m. maschili	m. femminili	m. incerti
m. di Teodosia m. Agilitano m. di Urbano m. di Giovanni	m. di S. Vito m. di Teodosia m. dei SS. Gavino e Lussorio m. di S. Erma m. di Desideria	m. di Pompeiana m. di Pietro m. di Epifanio

Cagliari

Redempta, badessa del monastero di S. Lorenzo

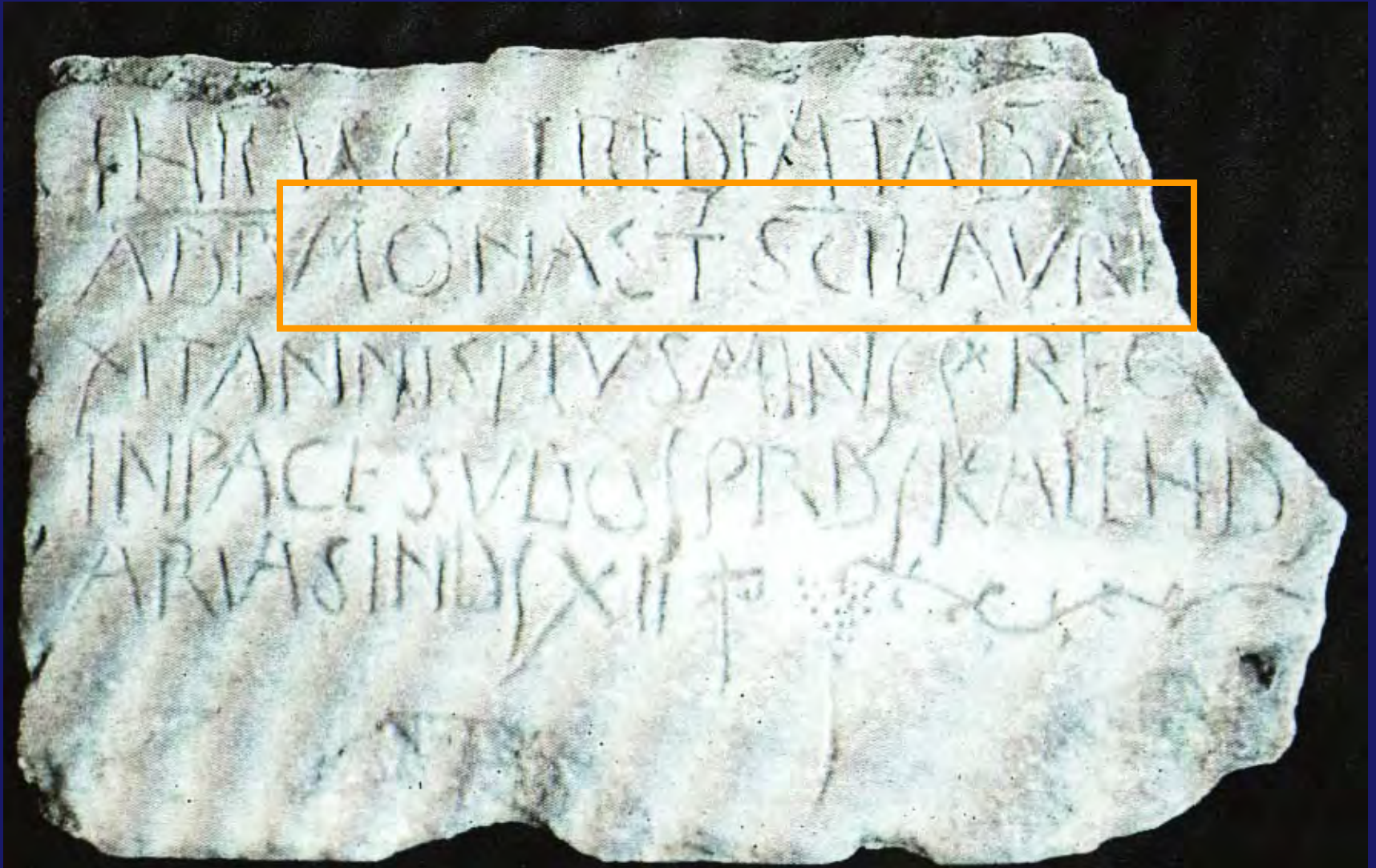

bibliografia

- T. Pinna, *Gregorio Magno e la Sardegna*, Cagliari, 1989.
- C. Urso, *Storia, società ed economia in Sardegna e Corsica: la testimonianza di Gregorio Magno = Studi e ricerche dei "Quaderni catanesi", 2*, Catania 1997.
- P. G. Spanu, *La Sardegna bizantina tra VI e VII secolo = Mediterraneo tardoantico e medievale. Scavi e ricerche*, 12, Oristano 1998.
- R. Turtas, *Storia della Chiesa in Sardegna dalle origini al Duemila*, Roma 1999.
- E. Morini, *Il monachesimo*, in P. Corrias, S. Cosentino (a cura di), *Ai confini dell'Impero. Storia, arte e archeologia della Sardegna bizantina*, Cagliari 2002, pp. 39-53.
- R. Martorelli, *Gregorio Magno e il fenomeno monastico a Cagliari agli esordi del VII secolo*, in "Per longa maris intervalla. Gregorio Magno e l'Occidente mediterraneo fra tardoantico e altomedioevo". *Atti del Convegno Internazionale (Cagliari, Pontificia Facoltà Teologica della Sardegna, 17-18 dicembre 2004)*, Cagliari 2006, pp. 125-158.