

Territorio

Processo di Territorializzazione
(introduzione)

Prof. R. Cattedra

Il territorio:

è “**soggetto vivente**” in quanto prodotto dalla interazione di lunga durata tra insediamento umano ed ambiente, ciclicamente trasformato dal succedersi delle civiltà;

non è un oggetto fisico, («il territorio non esiste in natura»), piuttosto rappresenta l'esito di un «processo di territorializzazione», ovvero un processo di organizzazione dello spazio fisico da parte della società insediata;

il suolo, la terra, l'ambiente fisico, il paesaggio, l'ecosistema, l'architettura, le infrastrutture **non sono ancora il territorio**, essi ne rappresentano i supporti fisici e simbolici.

Quando diciamo “**territorio**” evochiamo non uno spazio qualunque, ma uno spazio definito e determinato da caratteristiche, o per meglio dire da un sistema di rapporti che unificano queste caratteristiche e che sono dovuti o a una omogeneità originale – cioè naturale, e più propriamente geomorfologica – o a una solidarietà.

Questa è conferita da qualche forma di organizzazione umana, soprattutto sociale e politica.

Caratteristiche che quindi richiamano di volta in volta principi fisici o ecologici, istituzionali o economici.

Anche culturali in non poche circostanze.

E solo quando gli uomini hanno una cognizione discretamente matura di questa individualità territoriale in cui dimorano, si svolgono quei processi di costruzione che con il loro sedimentare e incrociarsi hanno prodotto il paesaggio.

(Lucio Gambi 2008, pp. 209-210, (ed. orig. 1986) 6 .

La geografia come forma territoriale dell'azione sociale.

Natura

- = spazialità, insieme di elementi fisici che però hanno assunto ormai un valore sociale;
- la natura non si può più considerare come spazio, ma bisogna partire dal presupposto che siano elementi fisici con valore sociale.

Spazio

- = estensione della superficie terrestre dove non c'è azione umana, dotata di attributi fisici.
- Interpretazione euclidea (geometria)

Territorio

- = esito e condizione dell'agire sociale, è uno spazio antropizzato e semiotizzato

Paesaggio

- esperienza percettiva del territorio, ciò che ogni individuo percepisce dalla vista di un territorio.
- Non tutti i soggetti percepiscono il territorio tramite il senso della vista, per questo è meglio parlare di esperienza. Il paesaggio è una categoria che noi utilizziamo x restituire delle emozioni, è un qualcosa di soggettivo. È molto importante perché è una rappresentazione immediata del serbatoio metafisico, (pesca nelle esperienze personali --> toccare il paesaggio significa toccare la mia identità e il mio rapporto con il luogo dove vivo)
- Le forme artistiche sono per eccellenza le forme più alte di rappresentazione del paesaggio. Secondo l'autore francese A. **Berque**, il paesaggio esiste nelle società dove esistono delle rappresentazioni artistiche e dove esiste la parola paesaggio (in alcune popolazioni subsahariane non esiste un termine che significa paesaggio).

TERRITORIALIZAZIONE

ANGELO TURCO

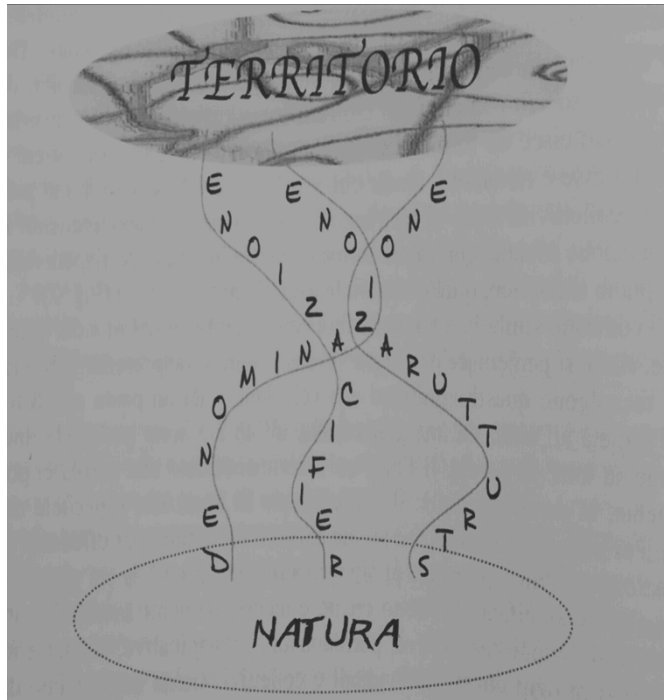

Produzione o costruzione materiale e simbolica di un territorio.

Fig. 1 – il processo di territorializzazione, (Turco, 2010, p. 52)

Territorializzazione

- Territorializzazione
- De-territorializzazione
- Ri-territorializzazione
- Agire territoriale (trasformare la natura in territorio) *Homo geograficus*
- (*Teoria della complessità* Angelo Turco)
- Modalità:
 - **Denominazione** (controllo simbolico)
 - **Reificazione** (controllo fisico/ materiale del territorio)
 - **Strutturazione** (controllo di senso e di scala)

Catastrofi "naturali"

**Deterritorializzazione
Riterritorializzazione**

Tsunami
(Banda Aceh – Sumatra Indonesia) 26.12.2004

226.000 /400.000 vittime
167.000 nella provincia di Aceh

Rottura territoriale
400 ONG internazionali

Point Zero: simbolo
123 abitazioni da ricostruire

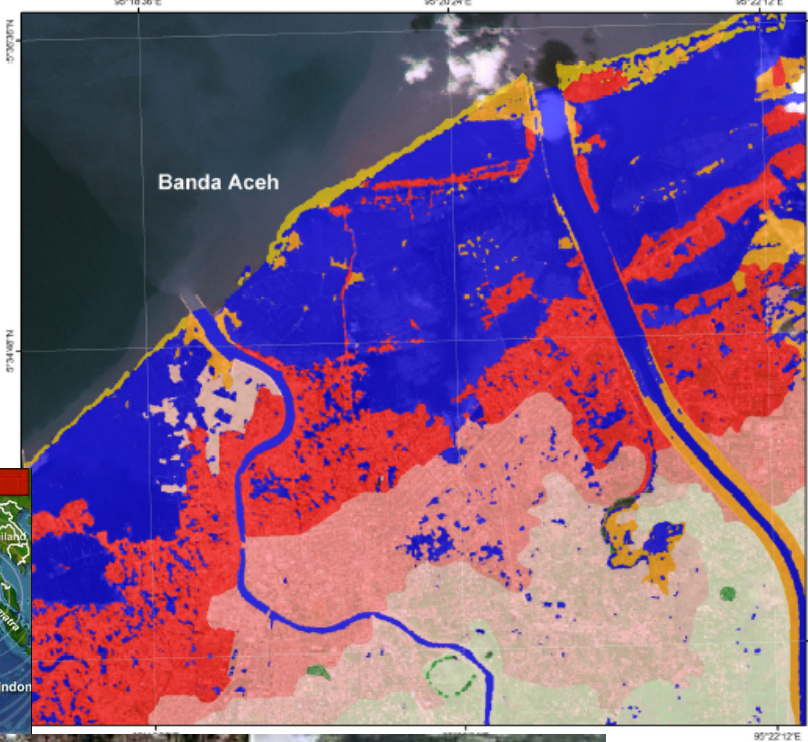
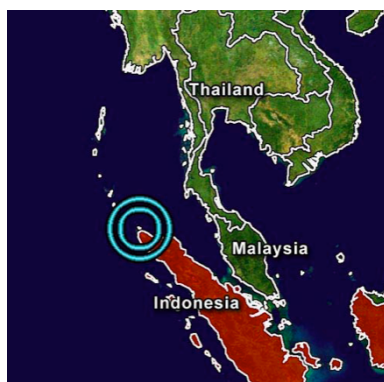

**Indonesia - Sumatra
Banda Aceh - City center**

**Damage map
30 December 2004**

Damage within urban area

- Devastated urban area
- Highly affected urban area
- Affected urban area
- Not/Slightly affected

Damage within rural/natural area

- Completely destroyed shoreline
- Devastated rural area
- Water

Scale: 0 0.5 1 Km

Disaster type: Tsunami
Disaster date: 26 December 2004
Data source: SPOT 5 colour (2.5 m)
Acquisition date: 30 December 2004
© CNES 2004 - distribution SPOT image
Datum: WGS 84
Projection: UTM 45
Scale: 1:30 000 for A3 prints
Map created 05 January 2005 by SERTIT.
© SERTIT 2005
sertit@sertit.us-etrabg.fr
<http://sertit.us-etrabg.fr/>

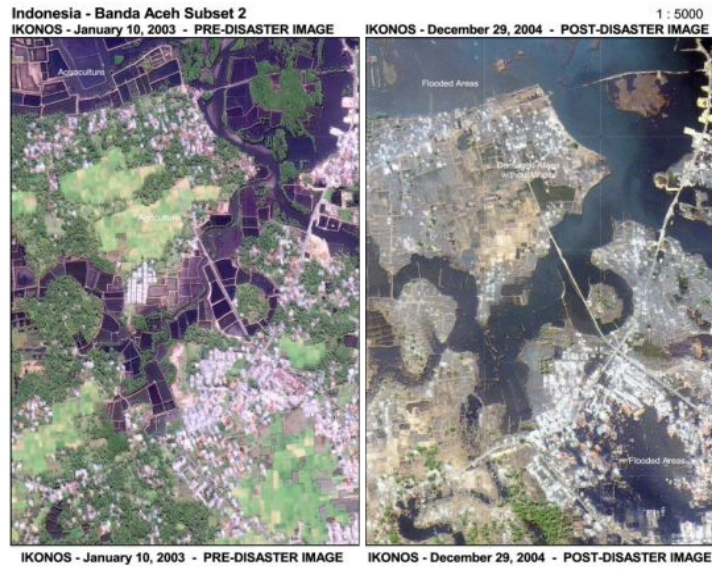
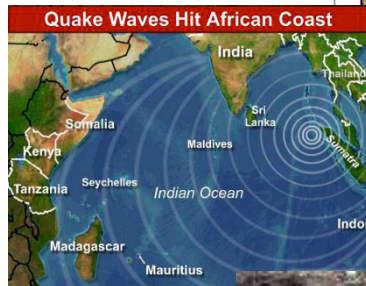

Link 1
<https://www.youtube.com/watch?v=XBRxmXO2-M>

Link 2
<https://www.youtube.com/watch?v=nE3b3NYMffg>

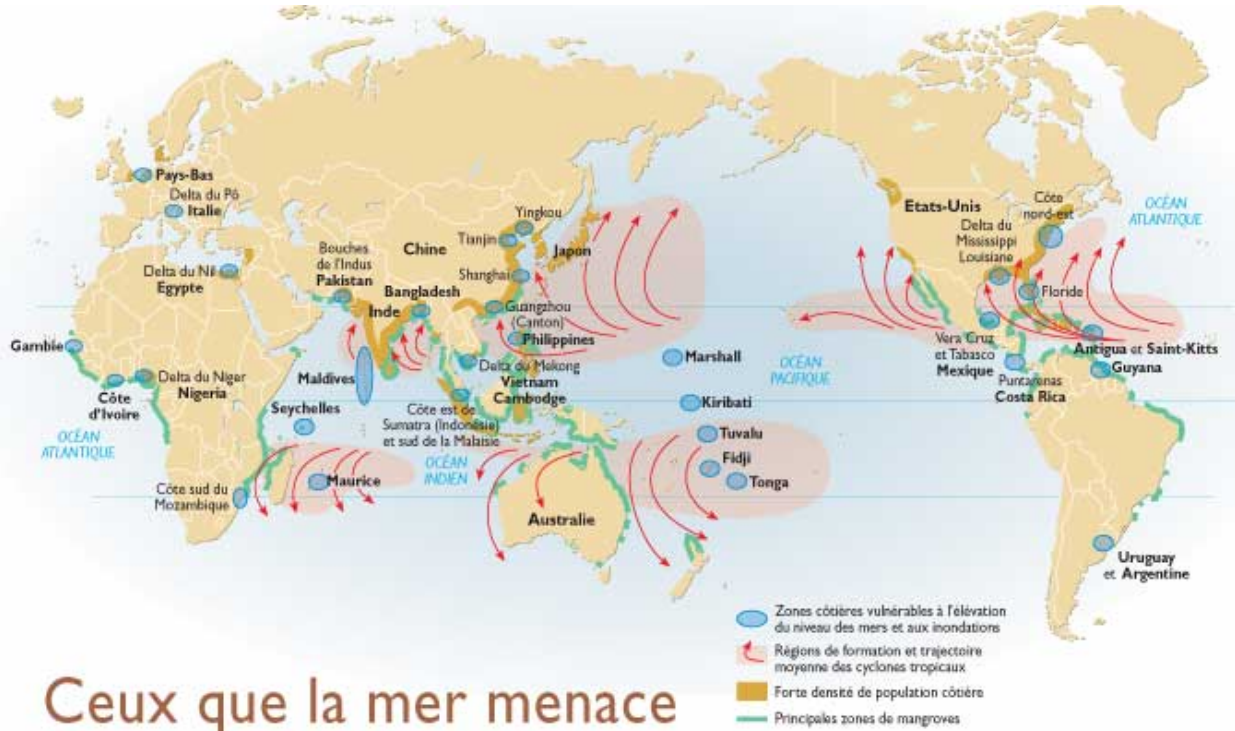

Ceux que la mer menace



Agire territoriale

Produzione di territorio

Uso di territorio

Attivazione, sviluppo,
cessazioni di relazioni sociali
mediate dal territorio

Territorializzazione

Ogni processo di territorializzazione, si determina nella produzione/
costruzione materiale e simbolica di un territorio,

Ciò implica necessariamente una **dimensione conflittuale**, che investe le **rappresentazioni**, gli **obiettivi**, le **strategie** e le **azioni** di una **pluralità di attori** che agiscono a differenti **scale** sulla base di differenti **razionalità**.

Il compito del geografo è anche quello di cercare di interpretare queste relazioni e le loro diverse razionalità

L'appropriazione può avvenire, ad esempio, attraverso l'occupazione fisica dello spazio.

Ma anche astrattamente, ad esempio attraverso la rappresentazione (pittura, cartografia, fotografia),

oppure (altro esempio) attraverso l'uso e la costruzione di territori cibernetici

Processo di Ri-territorializzazione

Colonizzazione - conquista America (XV sec.)

- **Trattato Tordesillas**
- 7 giugno 1494
- Ferdinando II d'Aragona e Isabella di Castiglia / Re Giovanni II di Portogallo
- Duopolio
- Zone di controllo del mondo separate dal meridiano 46° 37' W (Raya)

1770 km ad ovest delle isole di Capoverde

Ovest Spagna / Est Portogallo

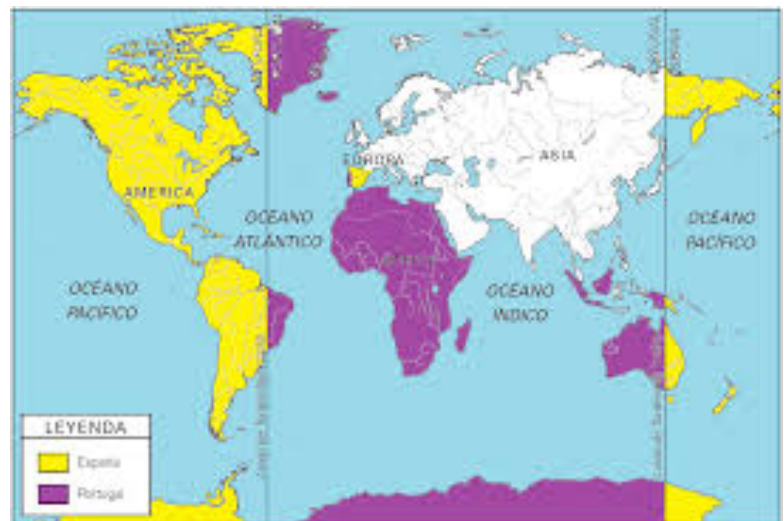



Sebastiano Cantino, Carta detta "Cantino", con il Trattato di Tordesillas, 1502, Biblioteca Estense Universitaria, Modena

Fondazione Carbonia

<https://www.youtube.com/watch?v=kEhw9b55P6A>

Mussolini

18 dicembre 1938 (anno XVII)



G. De Chirico (1888-1978), Piazza d'Italia, 1938



Littoria (I...V) /Cortoghiana

Pozzi carboniferi e villaggi –
Pianificazione/ Bonifica (già zona
improduttiva)/ Ferrovia/ Porto
Migrazione / Separazione
sociale / lavoro / Retorica
riproduzione dell'ideologia
fascista



59

2015, giallo poliziesco
 Il commissario Ettore Marmo, spedito per
 punizione a Carbonia nella Sardegna degli anni
 Trenta



La Piazza Dante Napoli – Anni 1990



Gae Aulenti

Place Dante,
Manifestation le jour de
l'inauguration
de la station, le 27 mars 2000

2500 SONO STATE LE FIRME DI CITTADINI RACCOLTE PER CHIEDERE ALLA PRESIDENESSA DELLA CIRCOSCRIZIONE AVVOCATA MONTICALVARO - ELRABETTA GAMBARELLA, ALL'EX VICESINDACO MARONE, AL GOVERNATORE BASSOLINO E AL SOVREINTENDENTE GUGLIELMI UN INCONTRO PER METTERE DELLE PANCHINE E DEGLI ALBERI A PIAZZA DANTE.

❖ NESSUNO CI HA VOLUTO INCONTRARE E CHI LO HA FATTO HA RIDICOLIZZATO LE NOSTRE RICHIESTE ED ELUSO IL CONFRONTO DEMOCRATICO. SUI RISOGNI DELLA COMUNITA' DI PANCHINE E DI VERDE IN UN QUARTIERE CHE MUORE DI SMOG ED E' PRIVO DI GIARDINI E DI SERVIZI PER I BAMBINI E GLI ANZIANI, LE ISTITUZIONI HANNO DIMENTICATO CHE L'ARCHITETTURA E' UTILE SOLO SE E' PER L'AGENTE!

❖ HA VINTO UNA GESTIONE SORDA, MUOPE E OTTUSA CHE NON TIENE CONTO DELLE RICHIESTE DELLA GENTE, OVVEROSIA DI NOI CHE LI VOTIAMO E LI PAGHIAMO CON LE NOSTRE TASSE!

❖ HA VINTO UNA PIAZZA ARIDA E PRETENZIOSA FRUTTO DI UNA CONCEZIONE DI CITTA' MUSEALE CHE CALPESTA LE ESIGENZE DELLA GENTE DI VIVIBILITA', DI VERDE E PANCHINE.

❖ ATTENZIONE : OGGI LA QUESTIONE E' PIAZZA DANTE MA DOMANI POTREBBE ESSERE UN'ALTRA ED E' QUESTO ATTEGGIAMENTO DI CHIUSURA AL CONFRONTO DEMOCRATICO, CHE HA CARATTERIZZATO IL RESTAURO DELLA PIAZZA, CHE DEVE ESSERE COMBATTUTO!!!

MAMME ANTISMOG, LEGAMBIENTE NAPOLI CENTRO ANTICO TEL E FAX 081 549 97 91

e-mail : antismog@napoli-centro-antico.it - www.digitopg.it/antismog/homeantismog.htm



PIAZZA DANTE: APERTURA DI UN NUOVO "CENTRO" ABBRONZANTE !!

I VERDI ESPRIMONO PIENA SODDISFAZIONE PER L'INAUGURAZIONE DELLA STAZIONE METROPOLITANA DI PIAZZA DANTE E RICORDANO AI CITTADINI QUANTO IL LORO CONTRIBUTO SIA STATO FONDAMENTALE PER LA REALIZZAZIONE DI UN'OPERA DI TALE PORTATA. NEL CONTEMPTO SI RAMMARICANO CHE NON ABBIAMO TROVATO ACCOGLIMENTO LA RICHIESTA DI TREMILA FIRMATARI CHE AVREBBERO VOLUTO LA PIAZZA ABBELLITA CON TANTI ALBERI.

NAPOLI 27 MARZO 2002

Sources : Photo Rousselle Géraldine le 27/05/02 et tracts obtenus lors de la manifestation

Napoli Piazza del Plebiscito

Il risorgimento Napoletano

metà anni '90

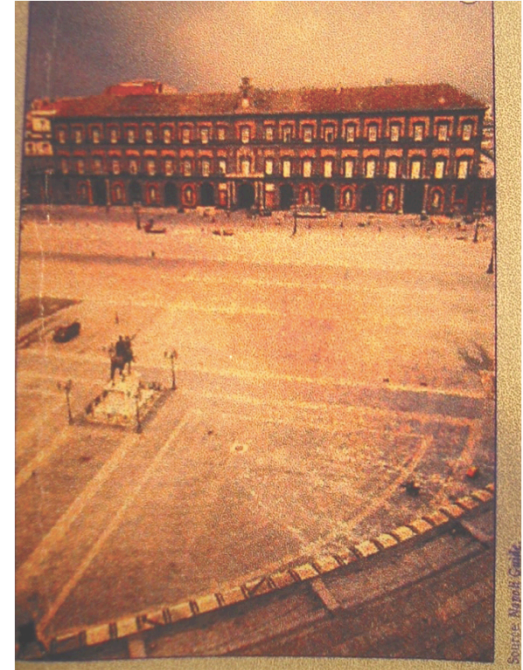

Demolizione delle “Vele” – Napoli 2020





1985-91 - 2008

Chiesa di San Sebastiano /Lago artificiale di
Is Barroccus (Isili)



Photo Rosi Giua, *Lawrence in Sardegna*, 2010

- 1 la denominazione è l'atto fondativo del rapporto uomo-natura
- l'uomo dà nomi alla superficie terrestre, che non sono altro che simboli codificati da un linguaggio (chiamati **designatori** e non toponimi per mettere in luce i valori sociali di questi toponimi)
 - **Cosmogonia e narrazione delle proprie origini**
- > **controllo simbolico**

- 2 la reificazione è la costruzione di nuovi elementi materiali (è una atto pratico, materiale: strade, ponti, città, dighe, porti ...)
- > **controllo pratico**

- 3 la strutturazione è l'atto di creazione di “strutture”, cioè di contesti operativi in cui la società svolge una certa attività, si dà delle regole e opera (identificazione di uno stato, regione, città, UE, ...)
- > **controllo strutturale (di senso)**

Fig. 5 Per una logica degli atti territorializzanti

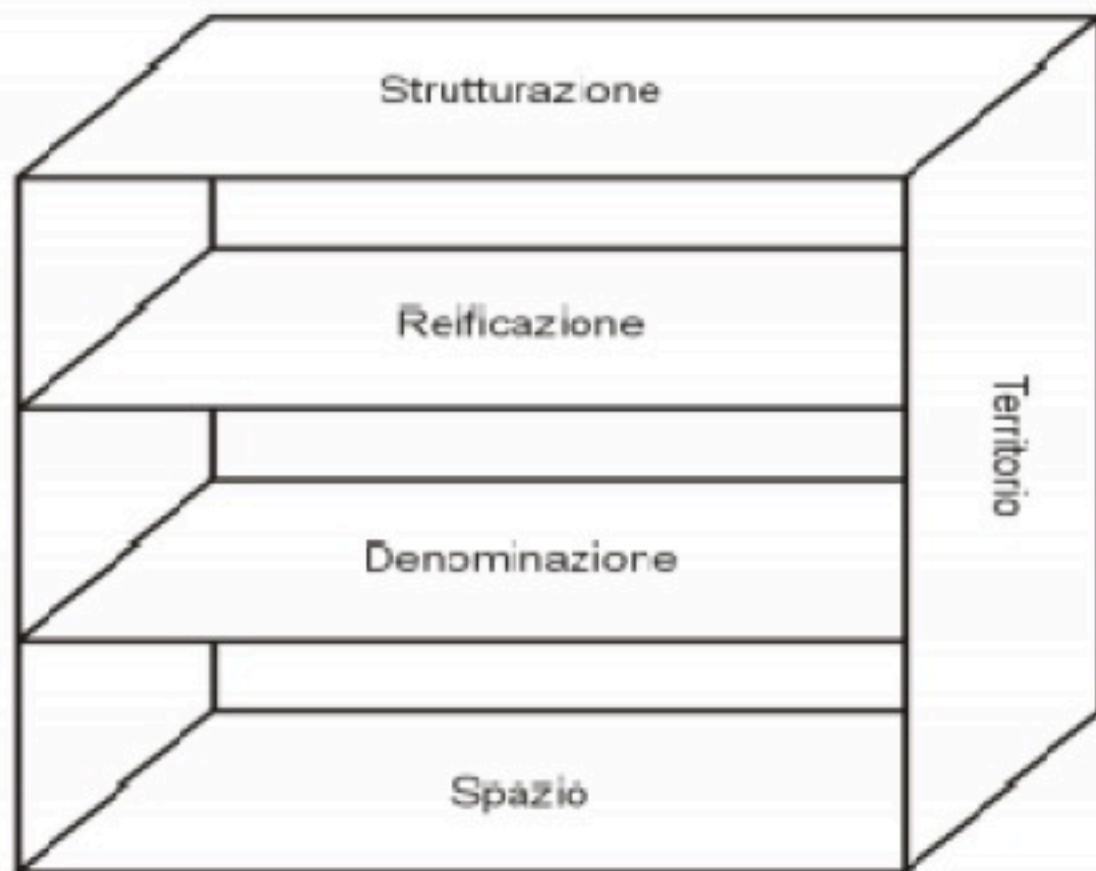

Fonte: (Turco, 1988: 76)

Queste tre forme di territorializzazione sono distinguibili solo in via teorica, ma nella realtà si presentano necessariamente confuse in uno spazio di indiscernibilità e di reciproca validazione.

- *Se è vero che la **strutturazione** sembra possedere una maggiore rilevanza in quanto chiama direttamente in causa la progettualità dei diversi attori e il loro potere di trasformare il territorio conformemente a tali progetti*
- *e che la **reificazione** si impone all'attenzione in virtù della sua evidenza e della sua capacità di produrre effetti protratti nel medio e nel lungo periodo,*
- *è altrettanto vero che nessuno di questi due processi di territorializzazione può prescindere dalla **produzione di significati territoriali**.*

